

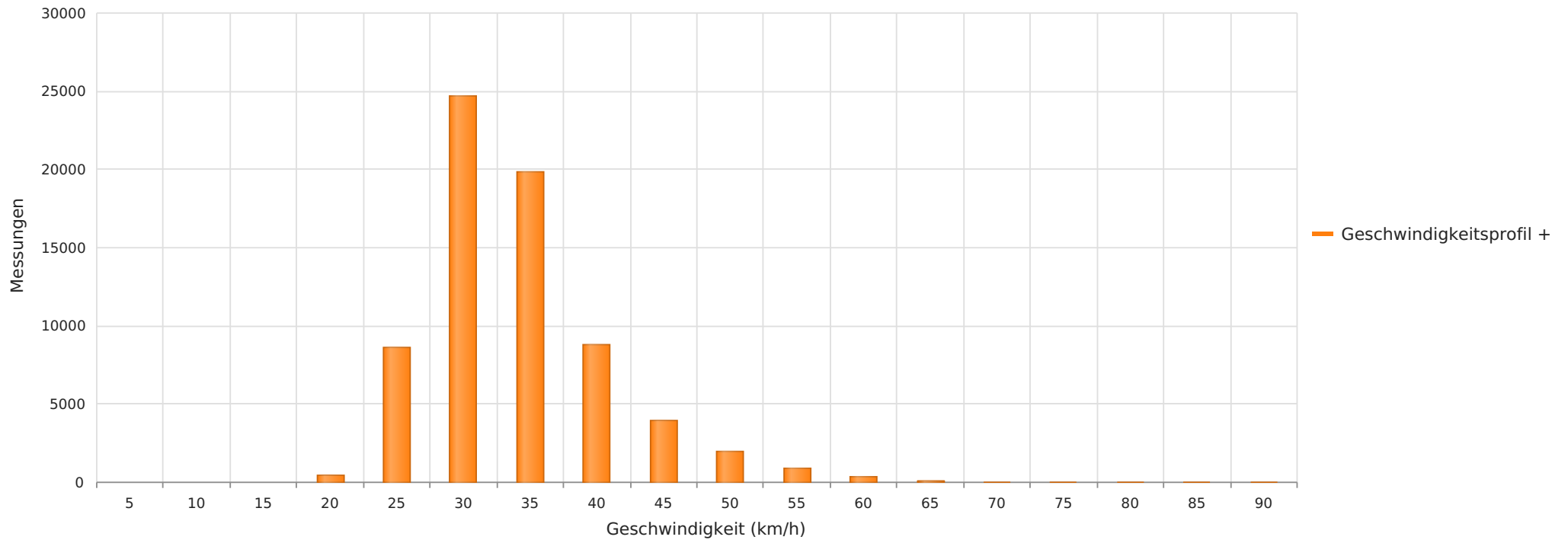

2023_02_02-03_06 Buchholz - Breekweg 6 Ri B214
Anzahl der Messwerte vs. Geschwindigkeit



Statistik

Donnerstag, 2. Februar 2023, 15:00 Uhr bis Montag, 6. März 2023, 15:00 Uhr

Messungen	69793
Durchschnittsgeschwindigkeit	Vd 32 km/h
85% der Fahrzeuge fahren langsamer oder maximal	V85 38 km/h
Maximalgeschwindigkeit	Vmax 87 km/h



2023_02_02-03_06 Buchholz - Breekweg 6 Ri B214
Vd, V85, Vmax, Anzahl der Messwerte vs. Wochentag

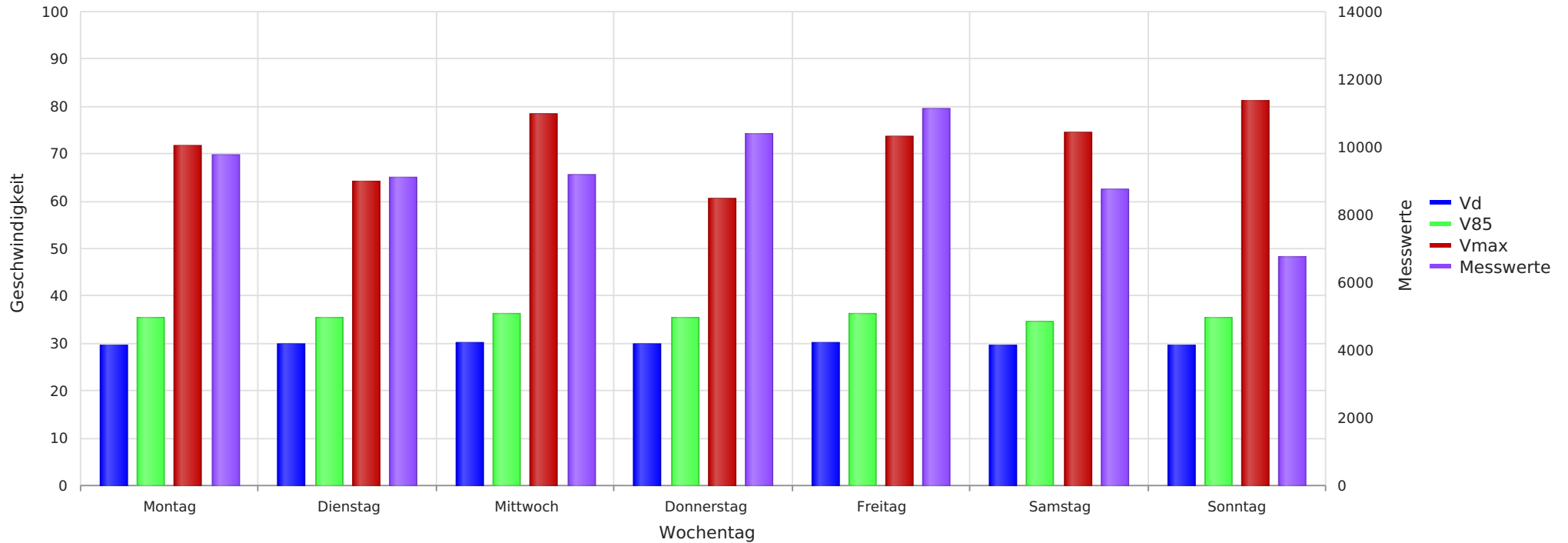

Statistik

Donnerstag, 2. Februar 2023, 15:00 Uhr bis Montag, 6. März 2023, 15:00 Uhr

Messungen	69793
Durchschnittsgeschwindigkeit	Vd 32 km/h
85% der Fahrzeuge fahren langsamer oder maximal	V85 38 km/h
Maximalgeschwindigkeit	Vmax 87 km/h



2023_02_02-03_06 Buchholz - Breekweg 6 Ri B214
Anzahl der Messwerte vs. Messzeitraum

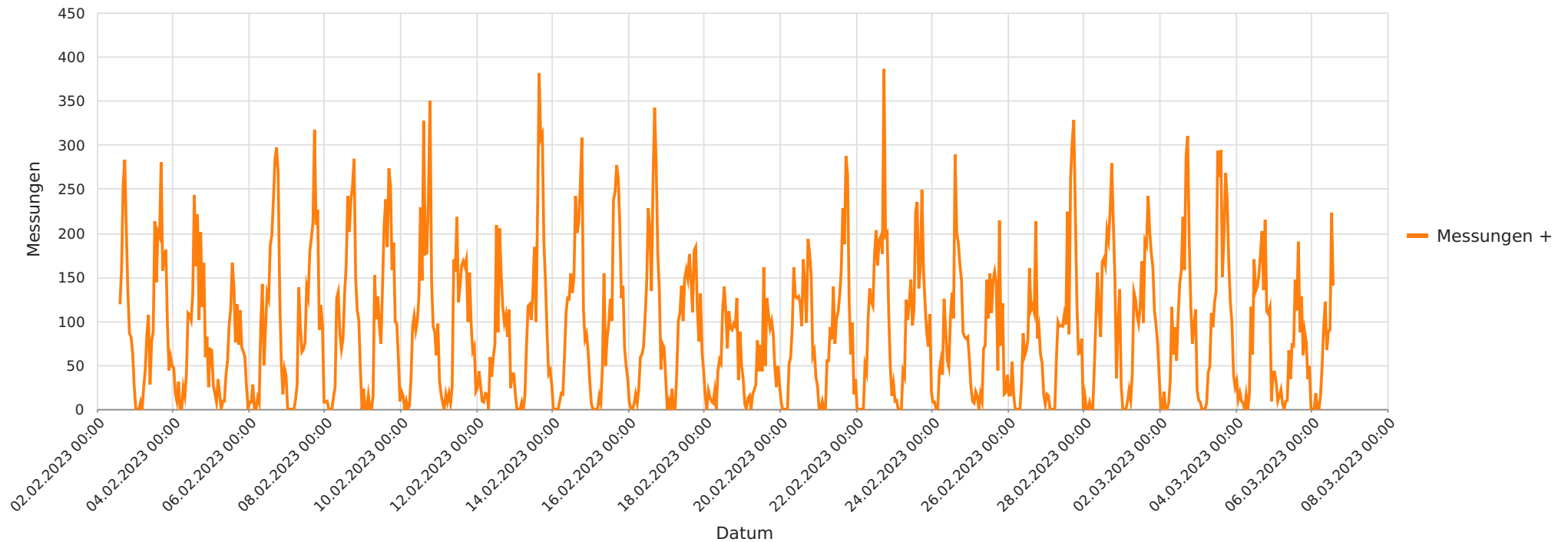

Statistik

Donnerstag, 2. Februar 2023, 15:00 Uhr bis Montag, 6. März 2023, 15:00 Uhr

Messungen		69793
Durchschnittsgeschwindigkeit	Vd	32 km/h
85% der Fahrzeuge fahren langsamer oder maximal	V85	38 km/h
Maximalgeschwindigkeit	Vmax	87 km/h



2023_02_02-03_06 Buchholz - Breekweg 6 Ri B214
Gemittelte Anzahl an Messwerten vs. Uhrzeit

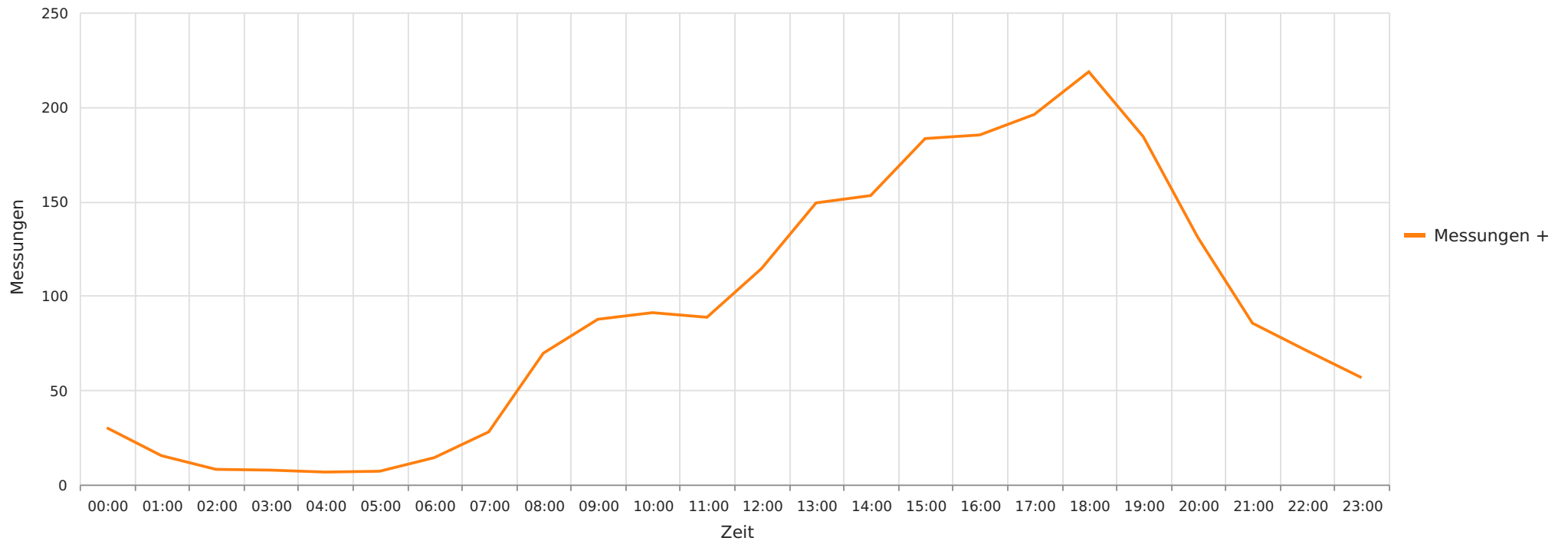

Statistik

Donnerstag, 2. Februar 2023, 15:00 Uhr bis Montag, 6. März 2023, 15:00 Uhr

Messungen		69793
Durchschnittsgeschwindigkeit	Vd	32 km/h
85% der Fahrzeuge fahren langsamer oder maximal	V85	38 km/h
Maximalgeschwindigkeit	Vmax	87 km/h



2023_02_02-03_06 Buchholz - Breekweg 6 Ri B214
Vd, V85, Vmax vs. Uhrzeit

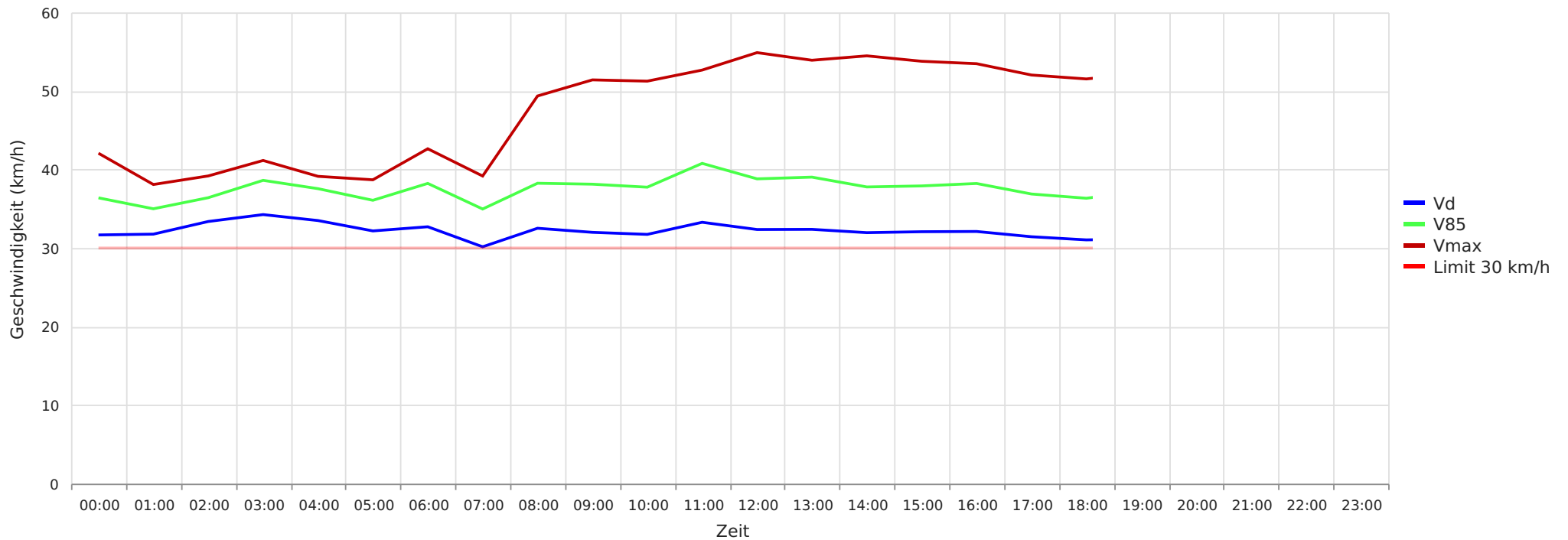

Statistik

Donnerstag, 2. Februar 2023, 15:00 Uhr bis Montag, 6. März 2023, 15:00 Uhr

Messungen	69793
Durchschnittsgeschwindigkeit	Vd 32 km/h
85% der Fahrzeuge fahren langsamer oder maximal	V85 38 km/h
Maximalgeschwindigkeit	Vmax 87 km/h



2023_02_02-03_06 Buchholz - Breekweg 6 Ri B214
Geschwindigkeit vs. prozentueller Anteil an Messwerten

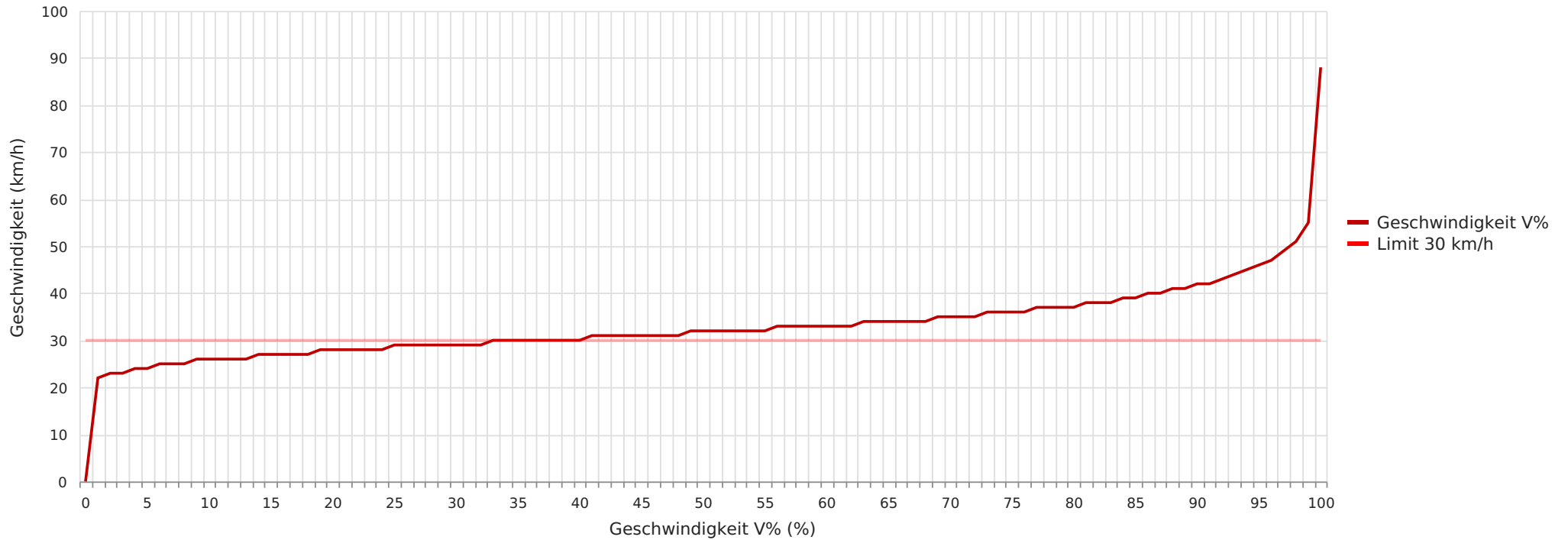

Statistik

Donnerstag, 2. Februar 2023, 15:00 Uhr bis Montag, 6. März 2023, 15:00 Uhr

Messungen	69793
Durchschnittsgeschwindigkeit	Vd 32 km/h
85% der Fahrzeuge fahren langsamer oder maximal	V85 38 km/h
Maximalgeschwindigkeit	Vmax 87 km/h