

2023\_11\_01-11\_17 Nienhagen Rodewalder Straße 31 Richtung Rodewald  
Anzahl der Messwerte vs. Geschwindigkeit

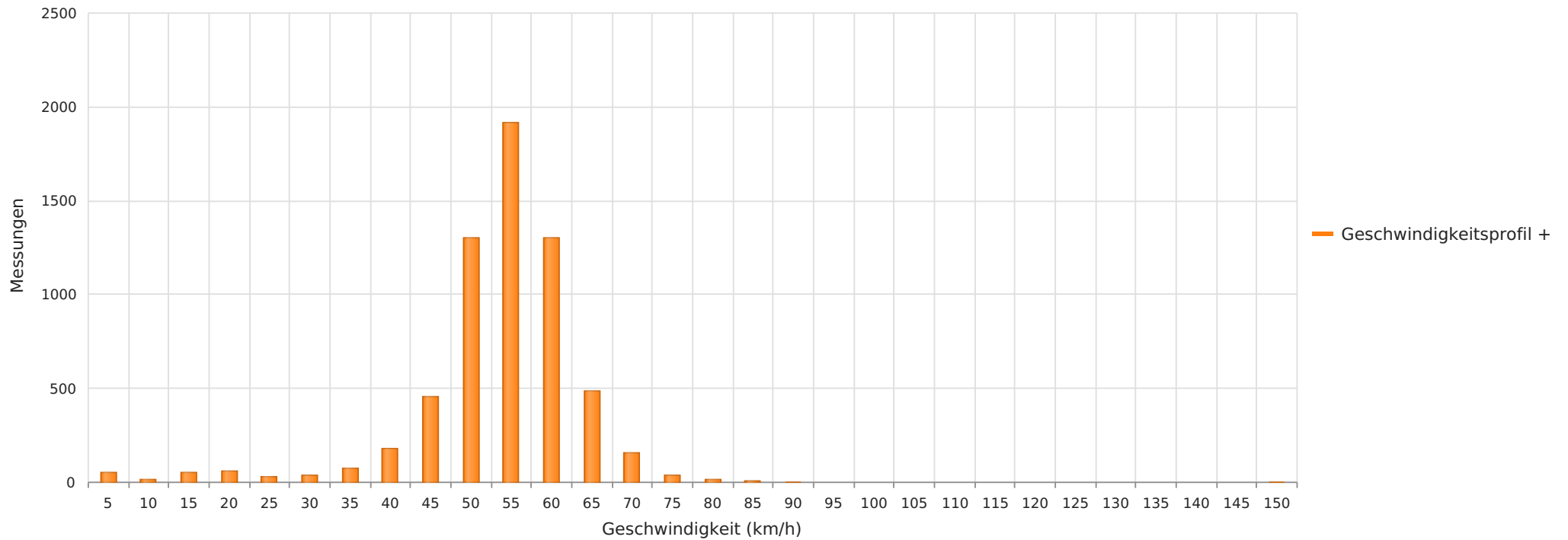

## Statistik

Mittwoch, 1. November 2023, 08:00 Uhr bis Freitag, 17. November 2023, 09:00 Uhr

Messungen		6195
Durchschnittsgeschwindigkeit	Vd	51 km/h
85% der Fahrzeuge fahren langsamer oder maximal	V85	59 km/h
Maximalgeschwindigkeit	Vmax	147 km/h

2023\_11\_01-11\_17 Nienhagen Rodewalder Straße 31 Richtung Rodewald  
Anzahl der Messwerte vs. Messzeitraum

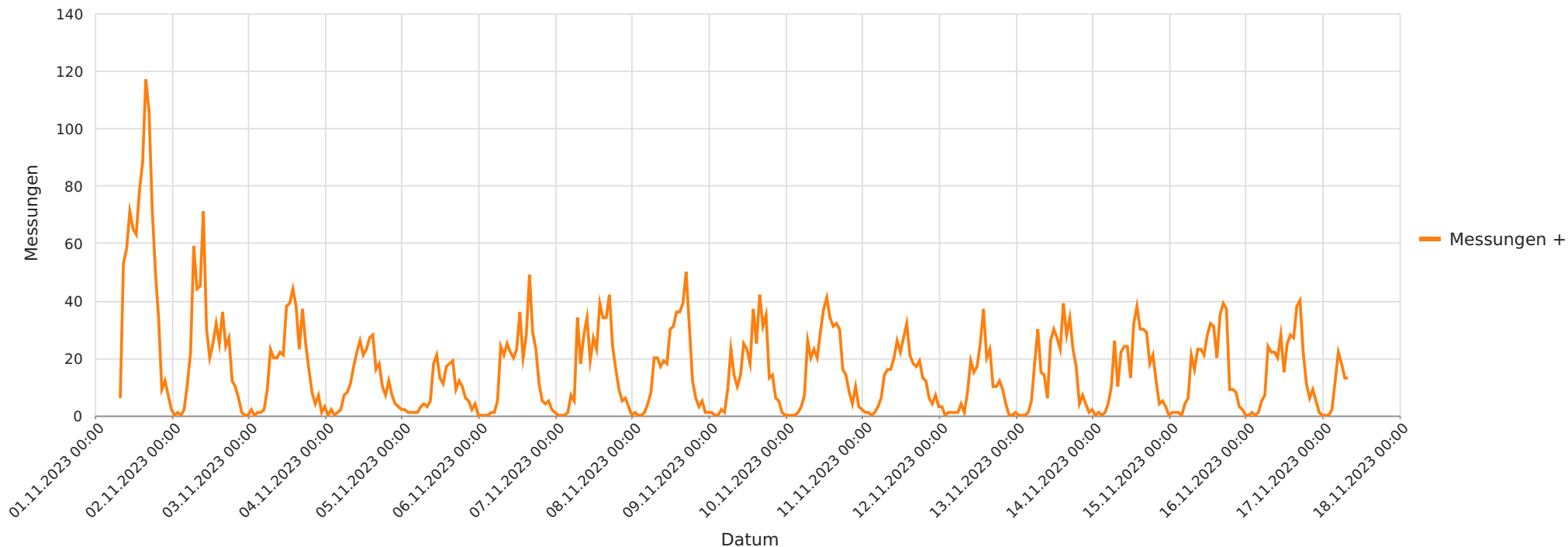

## Statistik

**Mittwoch, 1. November 2023, 08:00 Uhr bis Freitag, 17. November 2023, 09:00 Uhr**

Messungen	6195
Durchschnittsgeschwindigkeit	Vd 51 km/h
85% der Fahrzeuge fahren langsamer oder maximal	V85 59 km/h
Maximalgeschwindigkeit	Vmax 147 km/h

2023\_11\_01-11\_17 Nienhagen Rodewalder Straße 31 Richtung Rodewald  
Geschwindigkeit vs. prozentueller Anteil an Messwerten

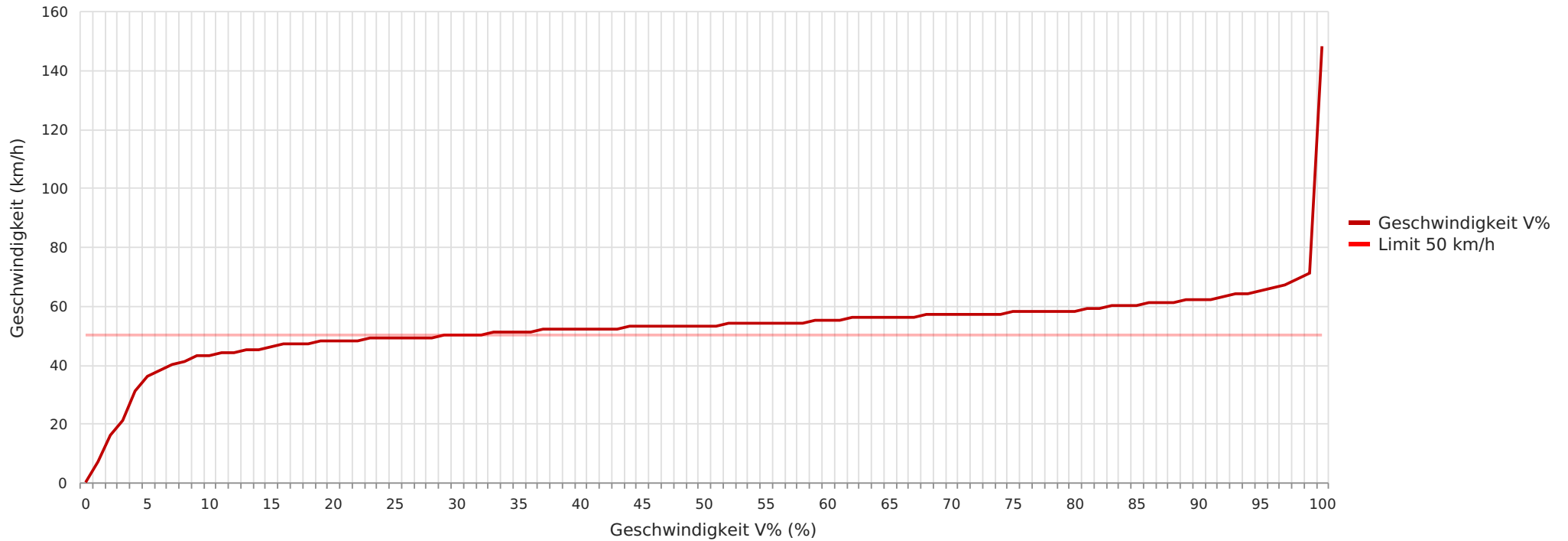

## Statistik

Mittwoch, 1. November 2023, 08:00 Uhr bis Freitag, 17. November 2023, 09:00 Uhr

Messungen		6195
Durchschnittsgeschwindigkeit	Vd	51 km/h
85% der Fahrzeuge fahren langsamer oder maximal	V85	59 km/h
Maximalgeschwindigkeit	Vmax	147 km/h

2023\_11\_01-11\_17 Nienhagen Rodewalder Straße 31 Richtung Rodewald  
Vd, V85, Vmax vs. Uhrzeit

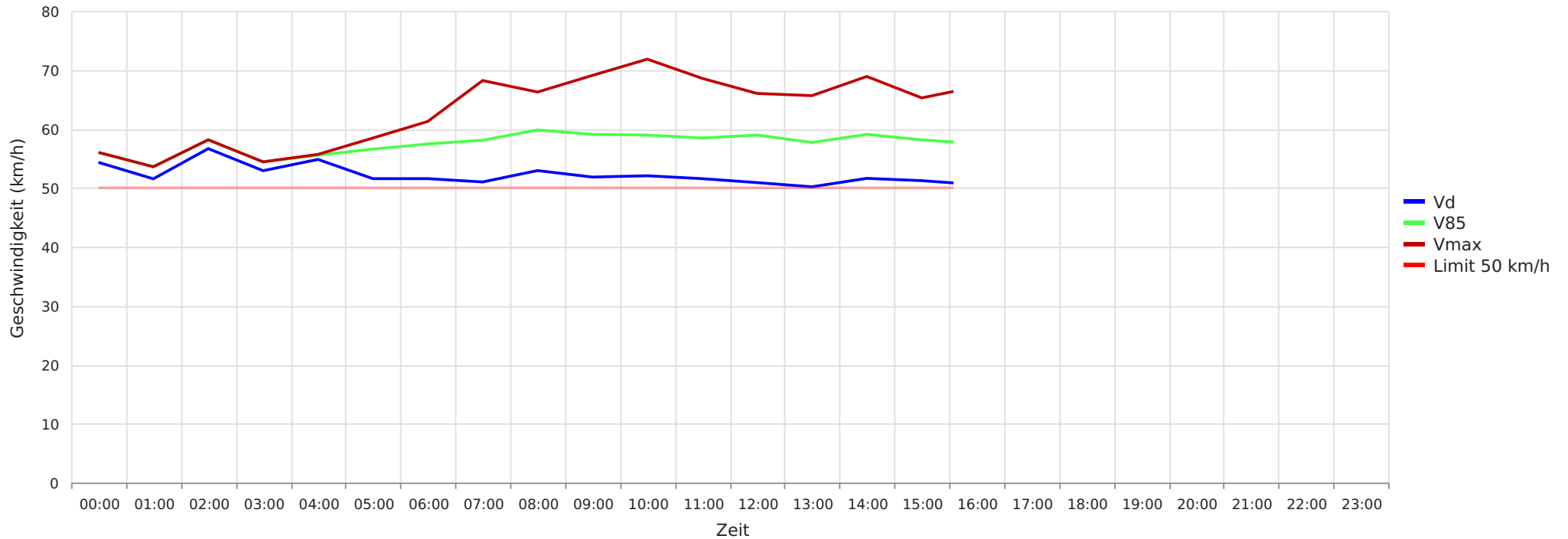

## Statistik

Mittwoch, 1. November 2023, 08:00 Uhr bis Freitag, 17. November 2023, 09:00 Uhr

Messungen	6195
Durchschnittsgeschwindigkeit	Vd 51 km/h
85% der Fahrzeuge fahren langsamer oder maximal	V85 59 km/h
Maximalgeschwindigkeit	Vmax 147 km/h

2023\_11\_01-11\_17 Nienhagen Rodewalder Straße 31 Richtung Rodewald  
Gemittelte Anzahl an Messwerten vs. Uhrzeit

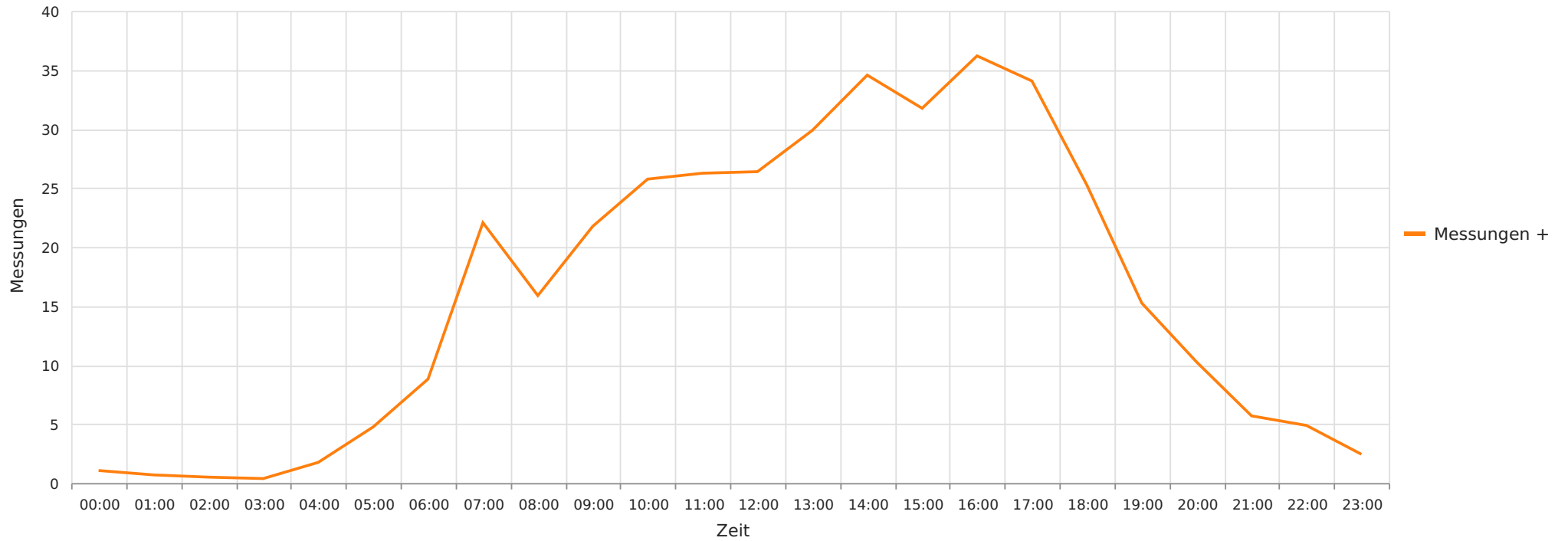

## Statistik

Mittwoch, 1. November 2023, 08:00 Uhr bis Freitag, 17. November 2023, 09:00 Uhr

Messungen	6195
Durchschnittsgeschwindigkeit	Vd 51 km/h
85% der Fahrzeuge fahren langsamer oder maximal	V85 59 km/h
Maximalgeschwindigkeit	Vmax 147 km/h

2023\_11\_01-11\_17 Nienhagen Rodewalder Straße 31 Richtung Rodewald  
Vd, V85, Vmax, Anzahl der Messwerte vs. Wochentag

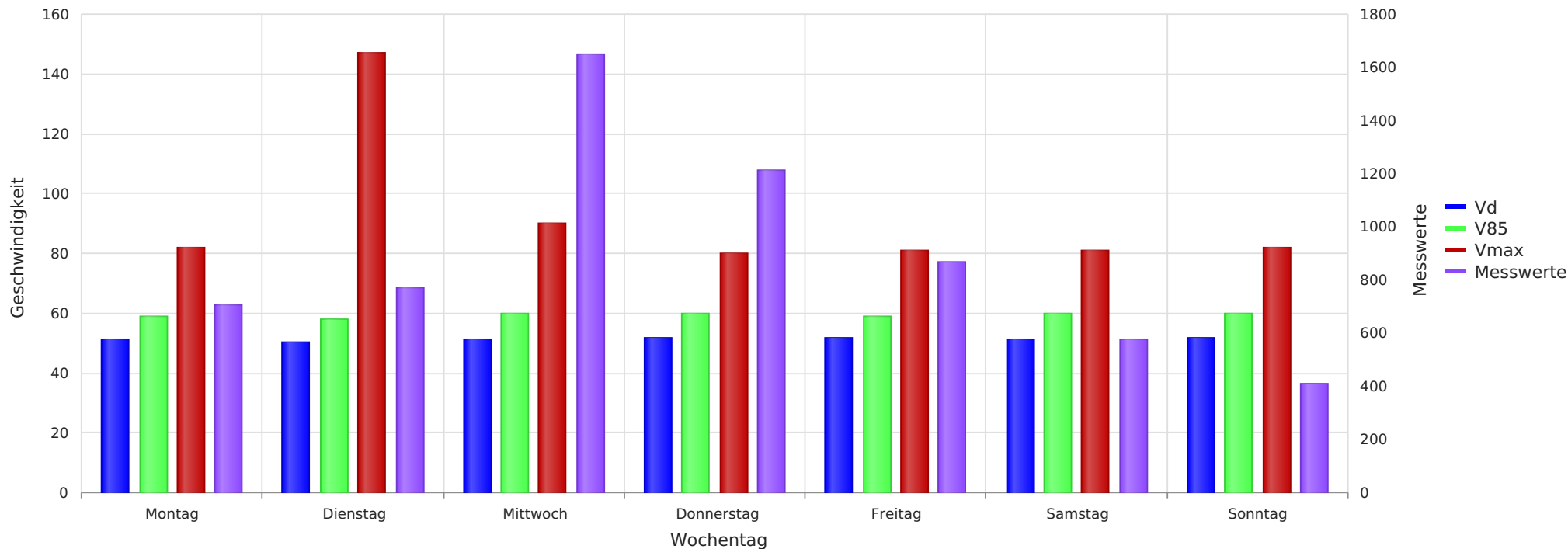

## Statistik

Mittwoch, 1. November 2023, 08:00 Uhr bis Freitag, 17. November 2023, 09:00 Uhr

Messungen	6195
Durchschnittsgeschwindigkeit	Vd 51 km/h
85% der Fahrzeuge fahren langsamer oder maximal	V85 59 km/h
Maximalgeschwindigkeit	Vmax 147 km/h