

2023_11_01-12_15 Buchholz Dorfstraße Richtung Marklendorf
Anzahl der Messwerte vs. Geschwindigkeit

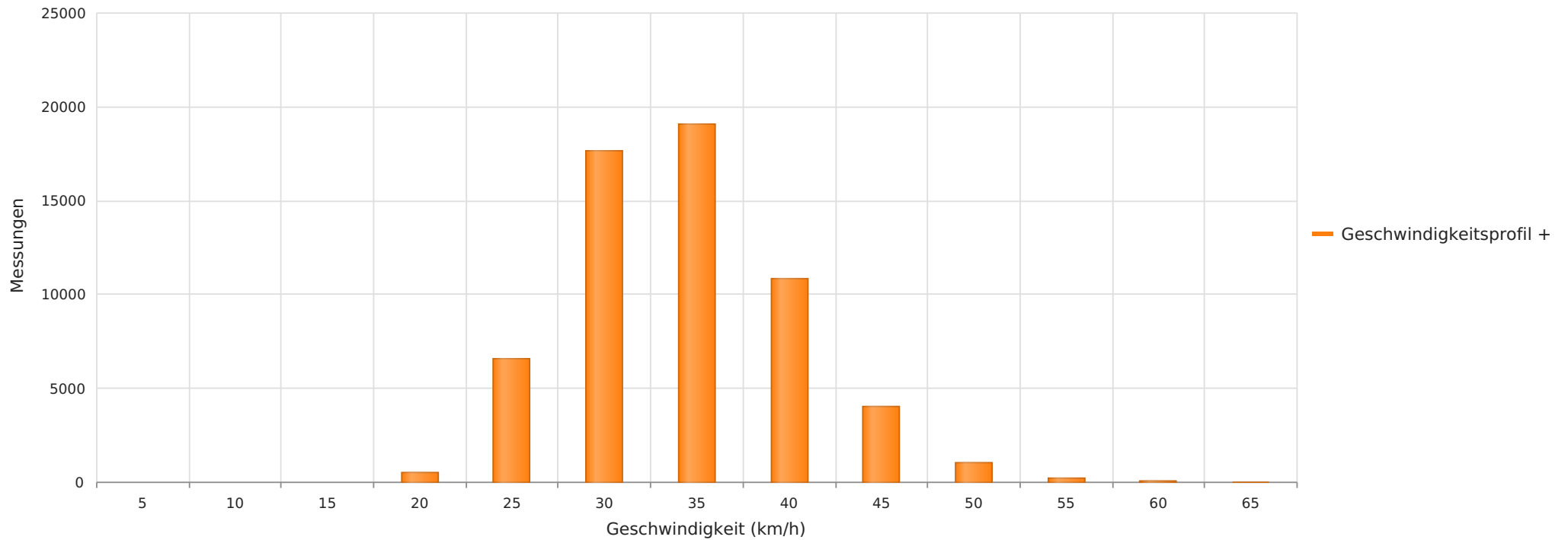

Statistik

Mittwoch, 1. November 2023, 12:00 Uhr bis Freitag, 15. Dezember 2023, 13:00 Uhr

Messungen	60203
Durchschnittsgeschwindigkeit	Vd 32 km/h
85% der Fahrzeuge fahren langsamer oder maximal	V85 38 km/h
Maximalgeschwindigkeit	Vmax 63 km/h

2023_11_01-12_15 Buchholz Dorfstraße Richtung Marklendorf
Anzahl der Messwerte vs. Messzeitraum

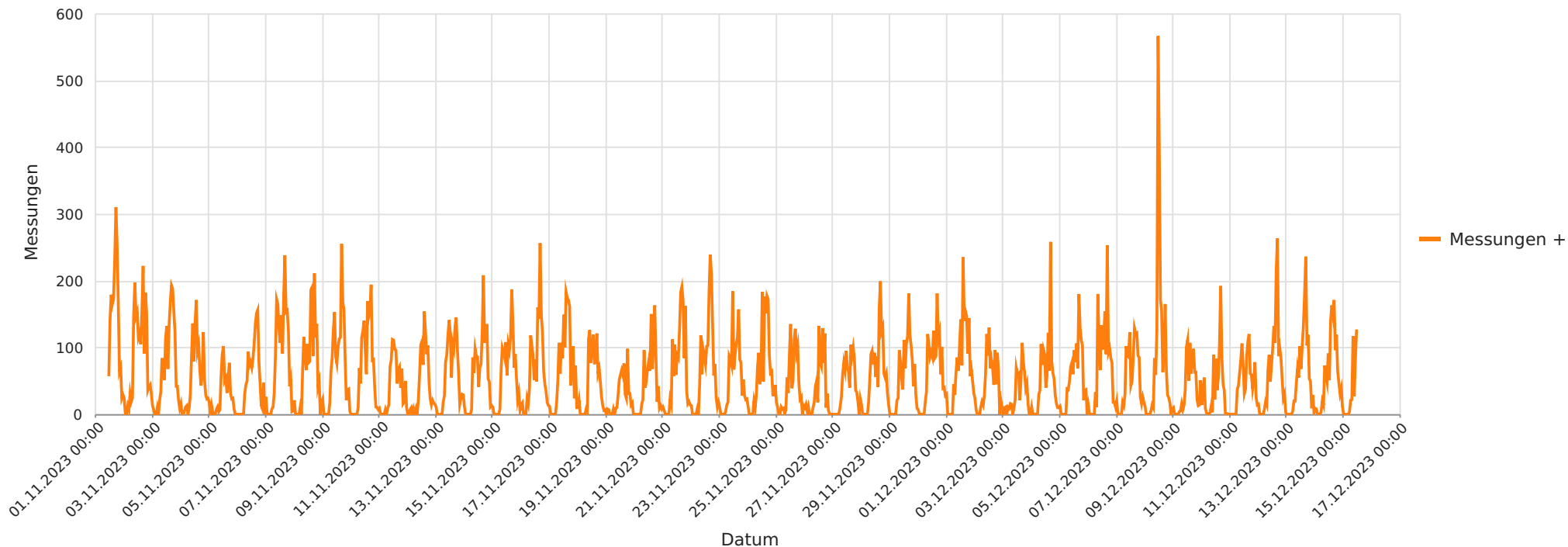

Statistik

Mittwoch, 1. November 2023, 12:00 Uhr bis Freitag, 15. Dezember 2023, 13:00 Uhr

Messungen		60203
Durchschnittsgeschwindigkeit	Vd	32 km/h
85% der Fahrzeuge fahren langsamer oder maximal	V85	38 km/h
Maximalgeschwindigkeit	Vmax	63 km/h

2023_11_01-12_15 Buchholz Dorfstraße Richtung Marklendorf
Geschwindigkeit vs. prozentueller Anteil an Messwerten

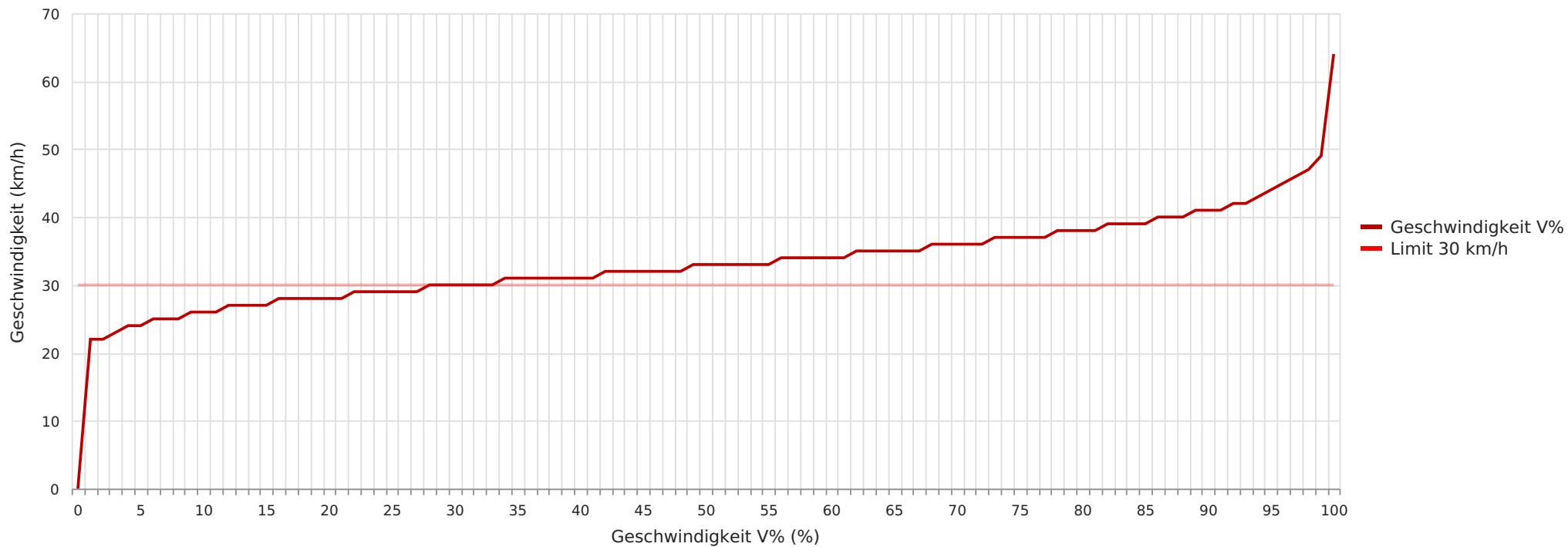

Statistik

Mittwoch, 1. November 2023, 12:00 Uhr bis Freitag, 15. Dezember 2023, 13:00 Uhr

Messungen		60203
Durchschnittsgeschwindigkeit	Vd	32 km/h
85% der Fahrzeuge fahren langsamer oder maximal	V85	38 km/h
Maximalgeschwindigkeit	Vmax	63 km/h

2023_11_01-12_15 Buchholz Dorfstraße Richtung Marklendorf
Vd, V85, Vmax vs. Uhrzeit

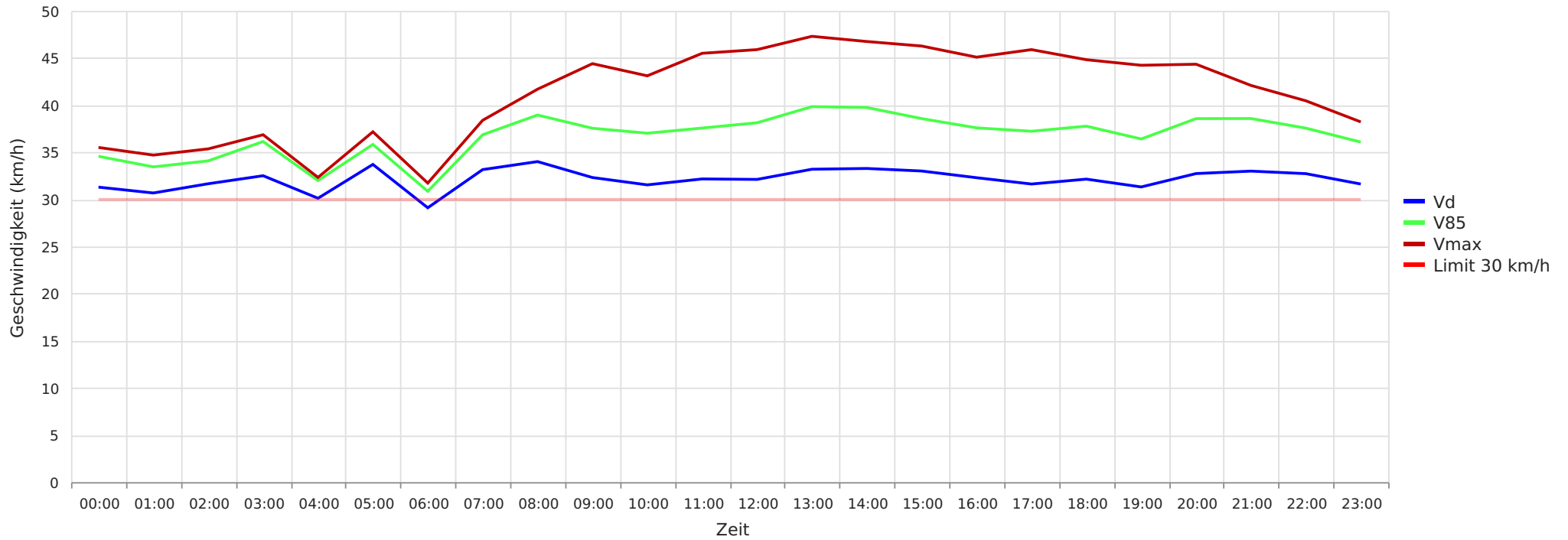

Statistik

Mittwoch, 1. November 2023, 12:00 Uhr bis Freitag, 15. Dezember 2023, 13:00 Uhr

Messungen		60203
Durchschnittsgeschwindigkeit	Vd	32 km/h
85% der Fahrzeuge fahren langsamer oder maximal	V85	38 km/h
Maximalgeschwindigkeit	Vmax	63 km/h

2023_11_01-12_15 Buchholz Dorfstraße Richtung Marklendorf
Gemittelte Anzahl an Messwerten vs. Uhrzeit

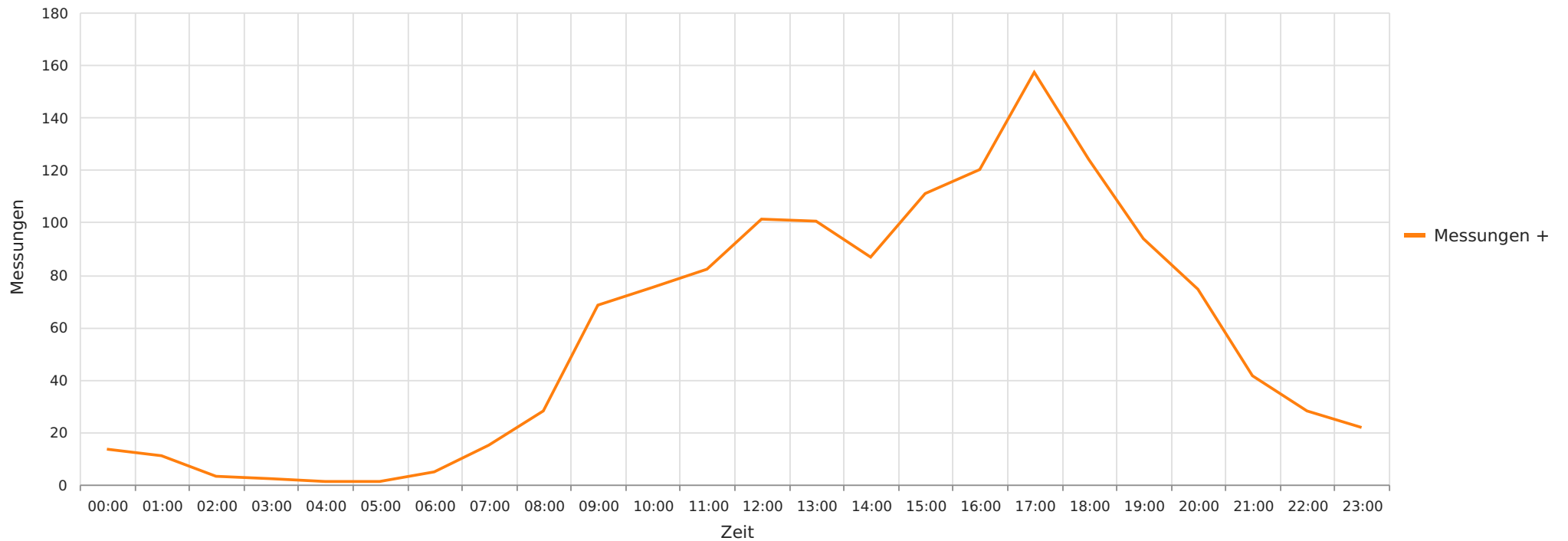

Statistik

Mittwoch, 1. November 2023, 12:00 Uhr bis Freitag, 15. Dezember 2023, 13:00 Uhr

Messungen		60203
Durchschnittsgeschwindigkeit	Vd	32 km/h
85% der Fahrzeuge fahren langsamer oder maximal	V85	38 km/h
Maximalgeschwindigkeit	Vmax	63 km/h

2023_11_01-12_15 Buchholz Dorfstraße Richtung Marklendorf
Vd, V85, Vmax, Anzahl der Messwerte vs. Wochentag

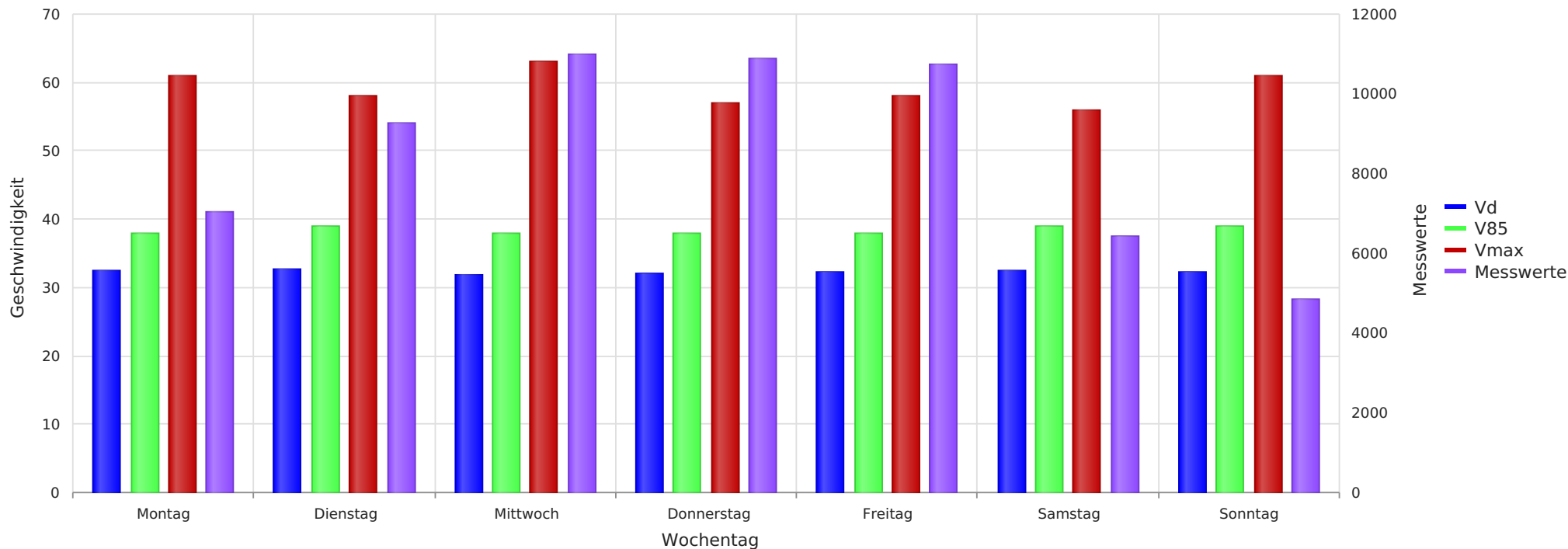

Statistik

Mittwoch, 1. November 2023, 12:00 Uhr bis Freitag, 15. Dezember 2023, 13:00 Uhr

Messungen		60203
Durchschnittsgeschwindigkeit	Vd	32 km/h
85% der Fahrzeuge fahren langsamer oder maximal	V85	38 km/h
Maximalgeschwindigkeit	Vmax	63 km/h