

2023_11_02-12_02 Suderbruch B214 Richtung Rodewald
Anzahl der Messwerte vs. Geschwindigkeit

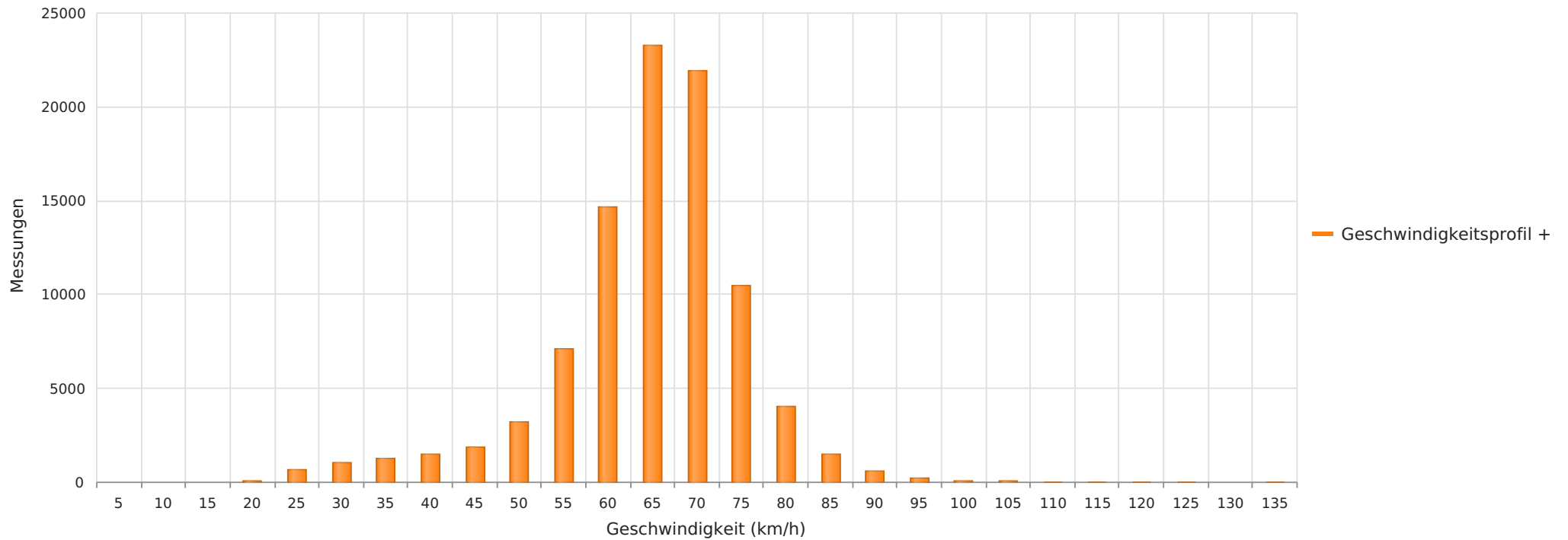

Statistik

Donnerstag, 2. November 2023, 14:00 Uhr bis Samstag, 2. Dezember 2023, 04:00 Uhr

Messungen		93673
Durchschnittsgeschwindigkeit	Vd	63 km/h
85% der Fahrzeuge fahren langsamer oder maximal	V85	72 km/h
Maximalgeschwindigkeit	Vmax	132 km/h

2023_11_02-12_02 Suderbruch B214 Richtung Rodewald
Anzahl der Messwerte vs. Messzeitraum

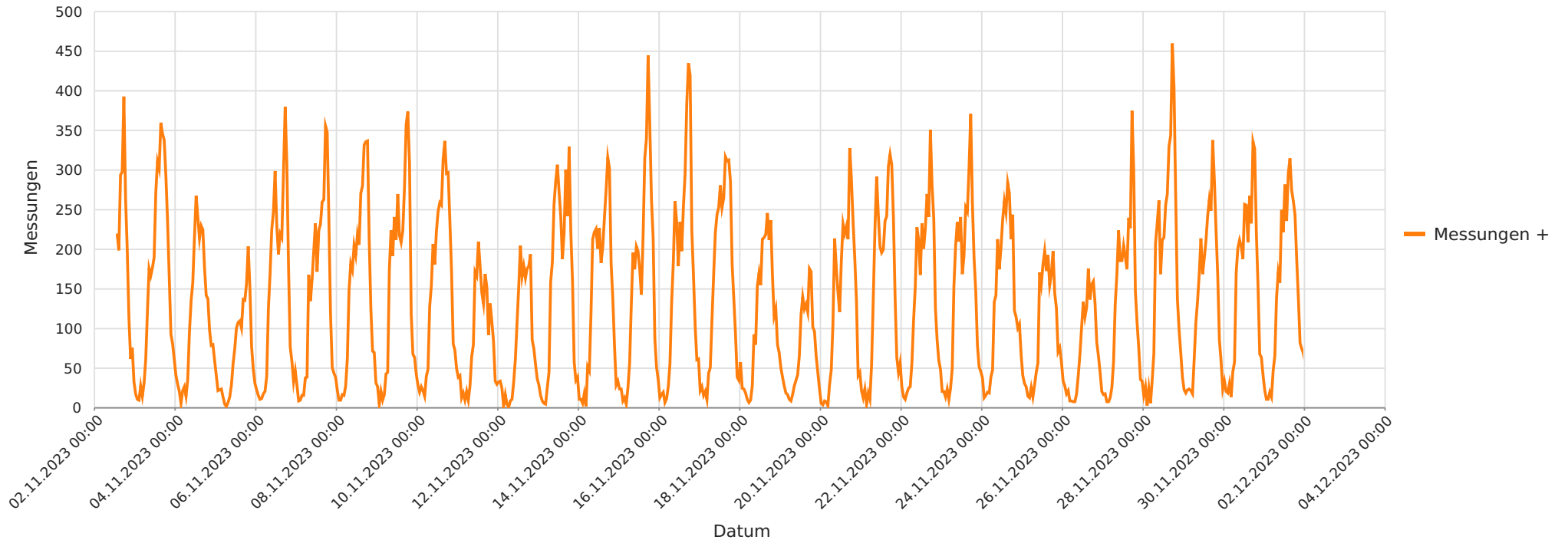

Statistik

Donnerstag, 2. November 2023, 14:00 Uhr bis Samstag, 2. Dezember 2023, 04:00 Uhr

Messungen	93673
Durchschnittsgeschwindigkeit	Vd 63 km/h
85% der Fahrzeuge fahren langsamer oder maximal	V85 72 km/h
Maximalgeschwindigkeit	Vmax 132 km/h

2023_11_02-12_02 Suderbruch B214 Richtung Rodewald
Geschwindigkeit vs. prozentueller Anteil an Messwerten

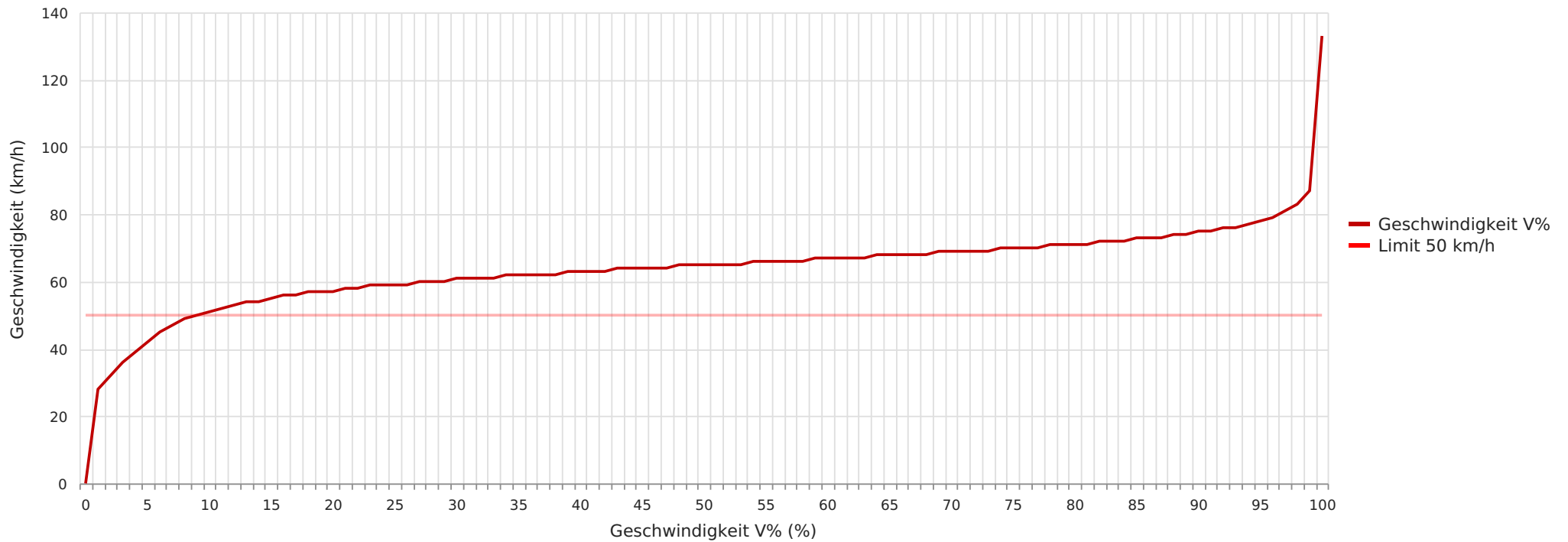

Statistik

Donnerstag, 2. November 2023, 14:00 Uhr bis Samstag, 2. Dezember 2023, 04:00 Uhr

Messungen	93673
Durchschnittsgeschwindigkeit	Vd 63 km/h
85% der Fahrzeuge fahren langsamer oder maximal	V85 72 km/h
Maximalgeschwindigkeit	Vmax 132 km/h

2023_11_02-12_02 Suderbruch B214 Richtung Rodewald
Vd, V85, Vmax vs. Uhrzeit

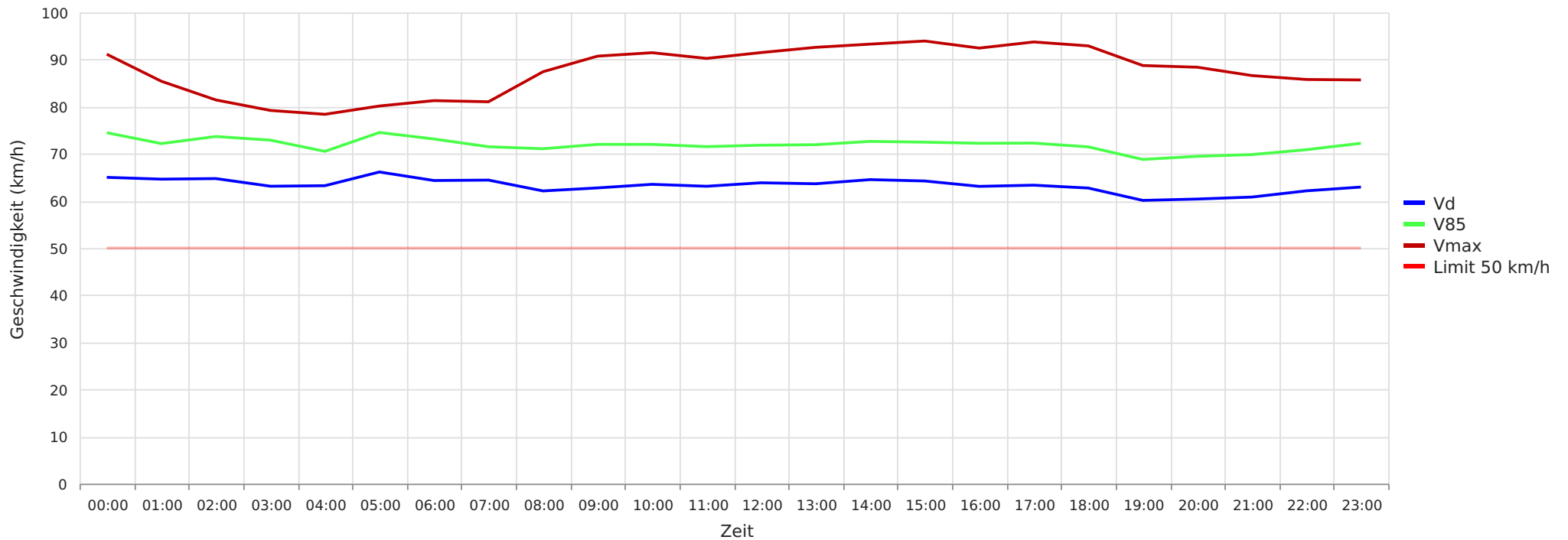

Statistik

Donnerstag, 2. November 2023, 14:00 Uhr bis Samstag, 2. Dezember 2023, 04:00 Uhr

Messungen		93673
Durchschnittsgeschwindigkeit	Vd	63 km/h
85% der Fahrzeuge fahren langsamer oder maximal	V85	72 km/h
Maximalgeschwindigkeit	Vmax	132 km/h

2023_11_02-12_02 Suderbruch B214 Richtung Rodewald
Gemittelte Anzahl an Messwerten vs. Uhrzeit

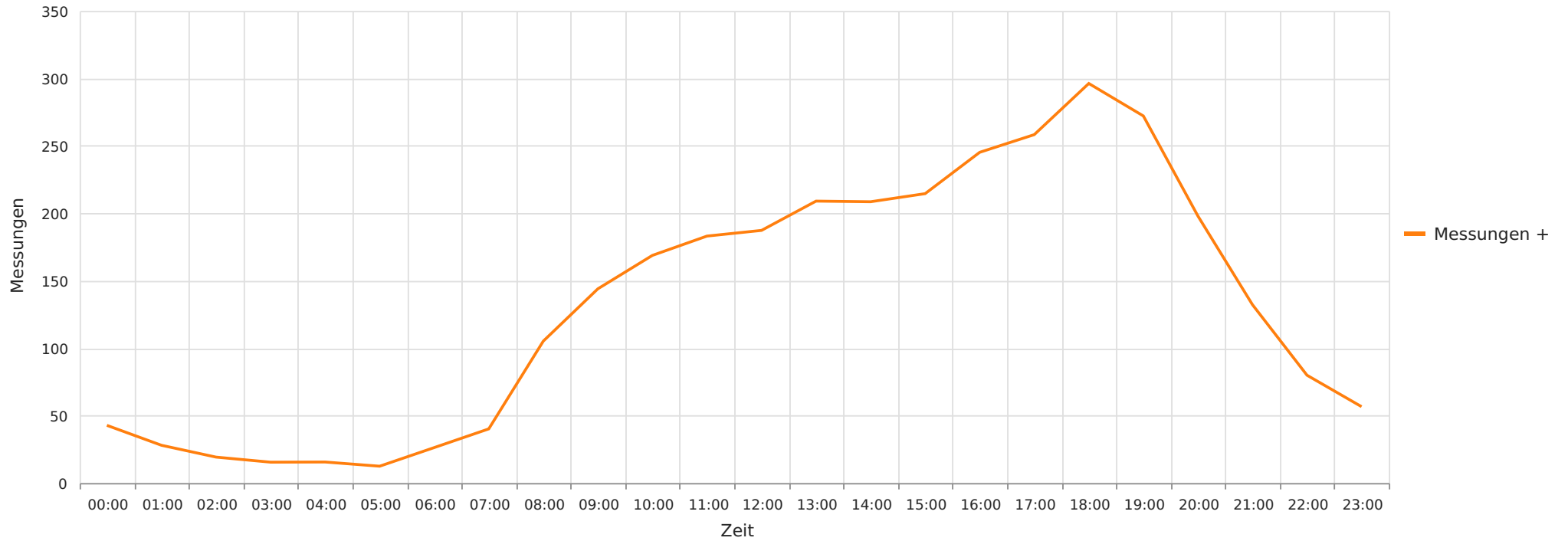

Statistik

Donnerstag, 2. November 2023, 14:00 Uhr bis Samstag, 2. Dezember 2023, 04:00 Uhr

Messungen		93673
Durchschnittsgeschwindigkeit	Vd	63 km/h
85% der Fahrzeuge fahren langsamer oder maximal	V85	72 km/h
Maximalgeschwindigkeit	Vmax	132 km/h

2023_11_02-12_02 Suderbruch B214 Richtung Rodewald
Vd, V85, Vmax, Anzahl der Messwerte vs. Wochentag

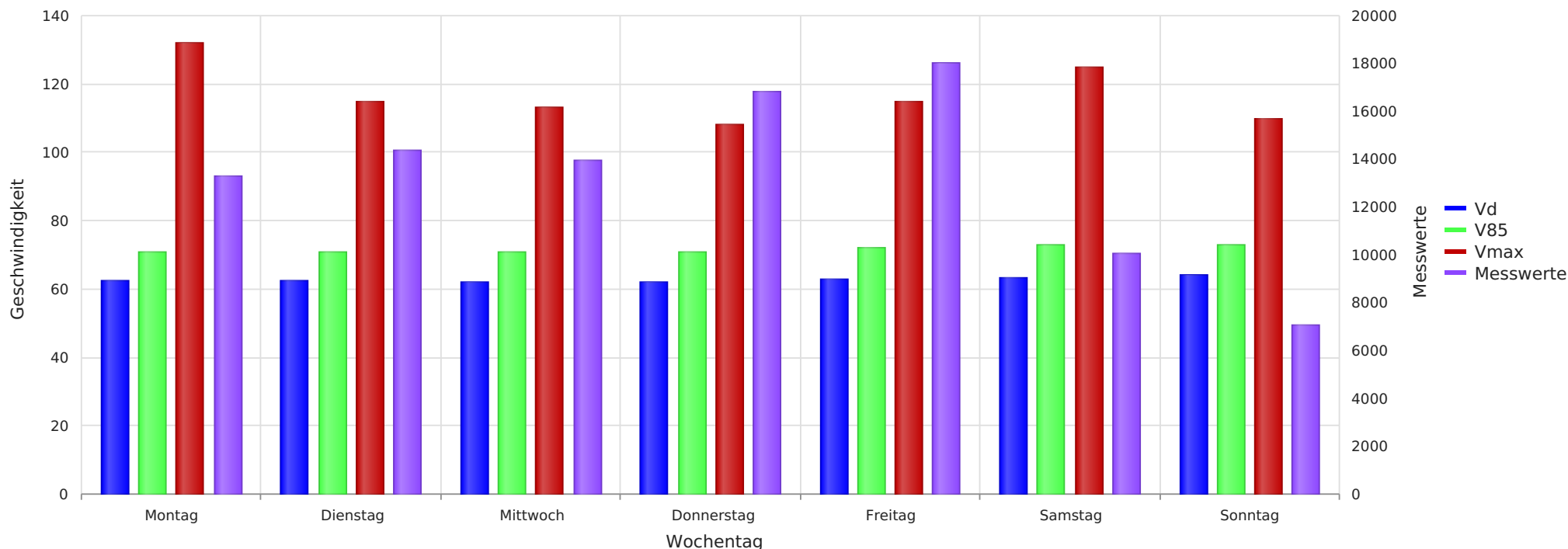

Statistik

Donnerstag, 2. November 2023, 14:00 Uhr bis Samstag, 2. Dezember 2023, 04:00 Uhr

Messungen	93673
Durchschnittsgeschwindigkeit	Vd 63 km/h
85% der Fahrzeuge fahren langsamer oder maximal	V85 72 km/h
Maximalgeschwindigkeit	Vmax 132 km/h