

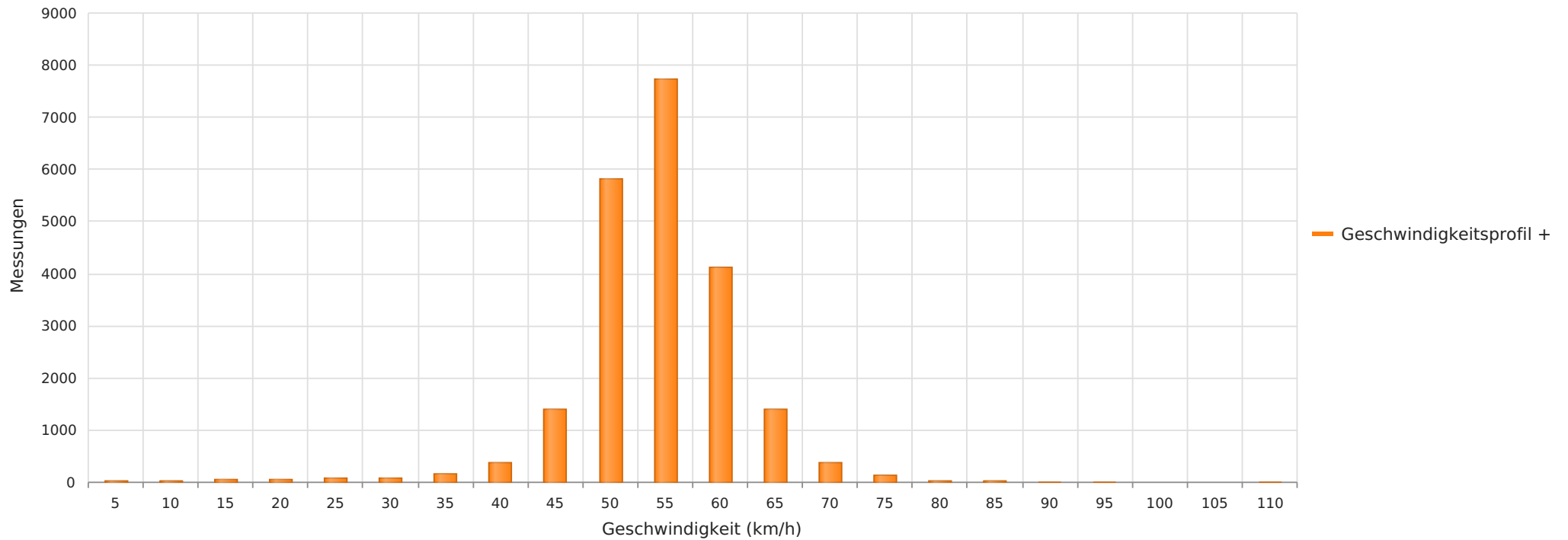

2023\_12\_15-12\_26 Norddrebber B214 Richtung Schwarmstedt  
Anzahl der Messwerte vs. Geschwindigkeit



## Statistik

Freitag, 15. Dezember 2023, 10:00 Uhr bis Dienstag, 26. Dezember 2023, 23:00 Uhr

Messungen	21919
Durchschnittsgeschwindigkeit	Vd 52 km/h
85% der Fahrzeuge fahren langsamer oder maximal	V85 59 km/h
Maximalgeschwindigkeit	Vmax 106 km/h



2023\_12\_15-12\_26 Norddreber B214 Richtung Schwarmstedt  
Anzahl der Messwerte vs. Messzeitraum

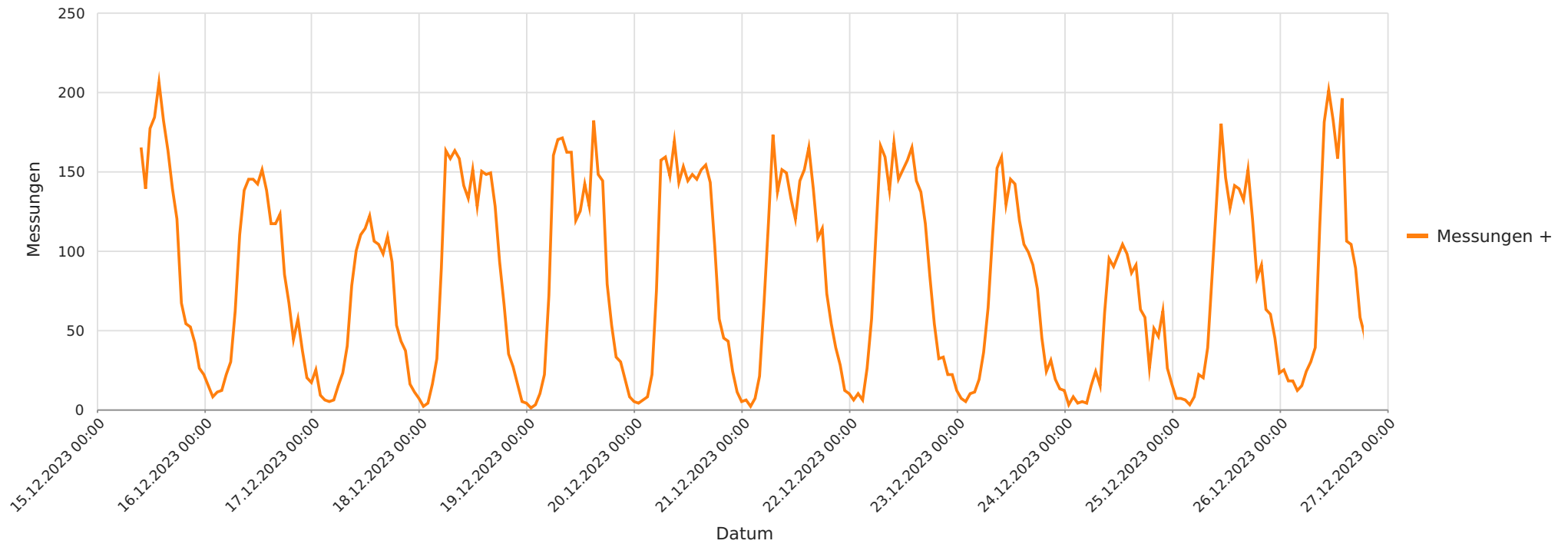

## Statistik

Freitag, 15. Dezember 2023, 10:00 Uhr bis Dienstag, 26. Dezember 2023, 23:00 Uhr

Messungen	21919
Durchschnittsgeschwindigkeit	Vd 52 km/h
85% der Fahrzeuge fahren langsamer oder maximal	V85 59 km/h
Maximalgeschwindigkeit	Vmax 106 km/h



2023\_12\_15-12\_26 Norddrebber B214 Richtung Schwarmstedt  
Geschwindigkeit vs. prozentueller Anteil an Messwerten

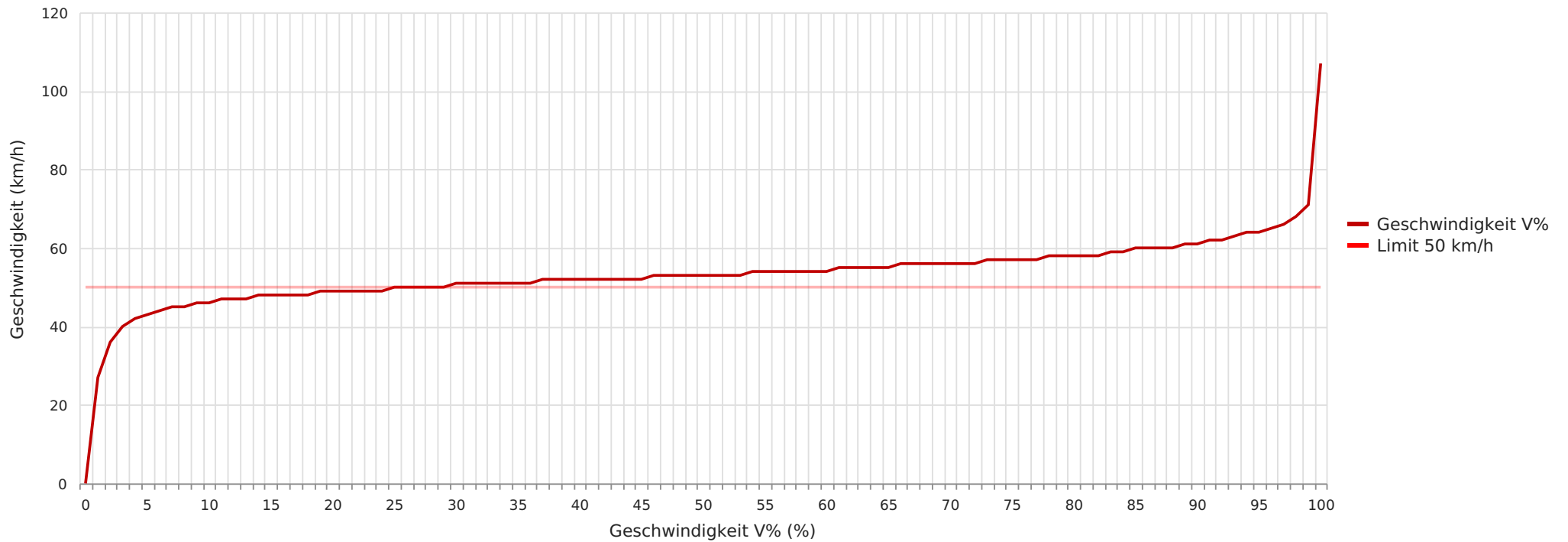

## Statistik

Freitag, 15. Dezember 2023, 10:00 Uhr bis Dienstag, 26. Dezember 2023, 23:00 Uhr

Messungen	21919
Durchschnittsgeschwindigkeit	Vd 52 km/h
85% der Fahrzeuge fahren langsamer oder maximal	V85 59 km/h
Maximalgeschwindigkeit	Vmax 106 km/h



2023\_12\_15-12\_26 Norddrebber B214 Richtung Schwarmstedt  
Vd, V85, Vmax vs. Uhrzeit

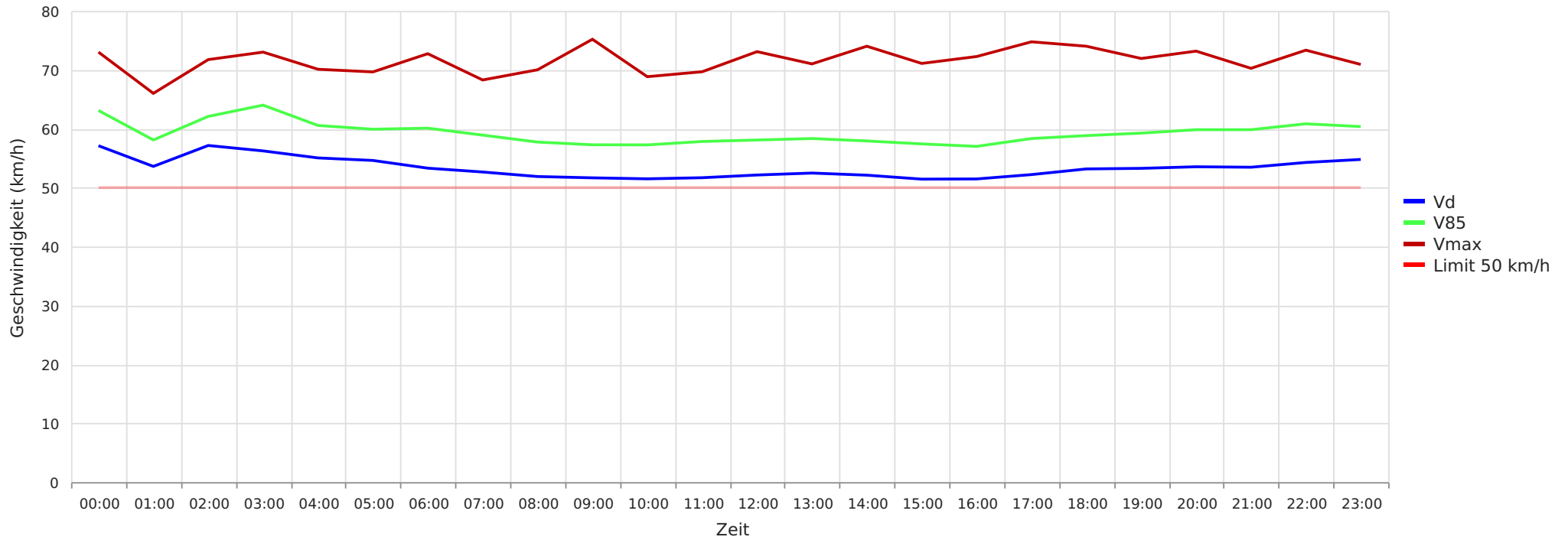

## Statistik

Freitag, 15. Dezember 2023, 10:00 Uhr bis Dienstag, 26. Dezember 2023, 23:00 Uhr

Messungen	21919
Durchschnittsgeschwindigkeit	Vd 52 km/h
85% der Fahrzeuge fahren langsamer oder maximal	V85 59 km/h
Maximalgeschwindigkeit	Vmax 106 km/h



2023\_12\_15-12\_26 Norddrebber B214 Richtung Schwarmstedt  
Gemittelte Anzahl an Messwerten vs. Uhrzeit

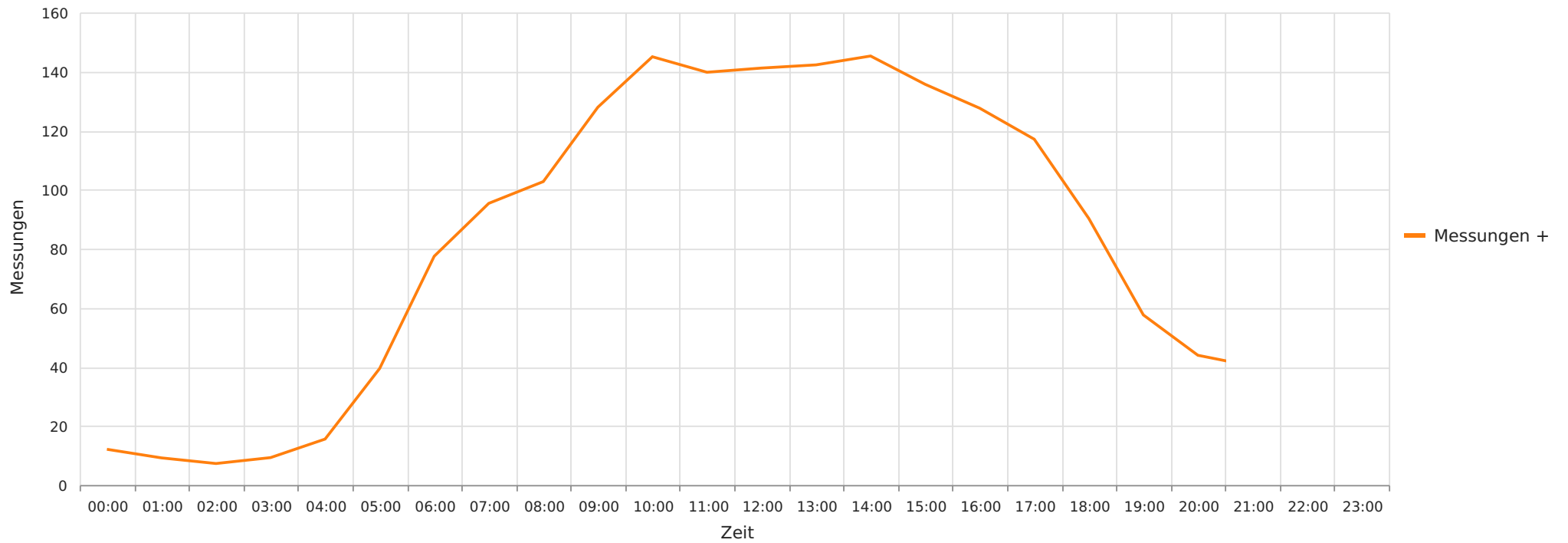

## Statistik

Freitag, 15. Dezember 2023, 10:00 Uhr bis Dienstag, 26. Dezember 2023, 23:00 Uhr

Messungen	21919
Durchschnittsgeschwindigkeit	Vd 52 km/h
85% der Fahrzeuge fahren langsamer oder maximal	V85 59 km/h
Maximalgeschwindigkeit	Vmax 106 km/h



2023\_12\_15-12\_26 Norddrebber B214 Richtung Schwarmstedt  
Vd, V85, Vmax, Anzahl der Messwerte vs. Wochentag

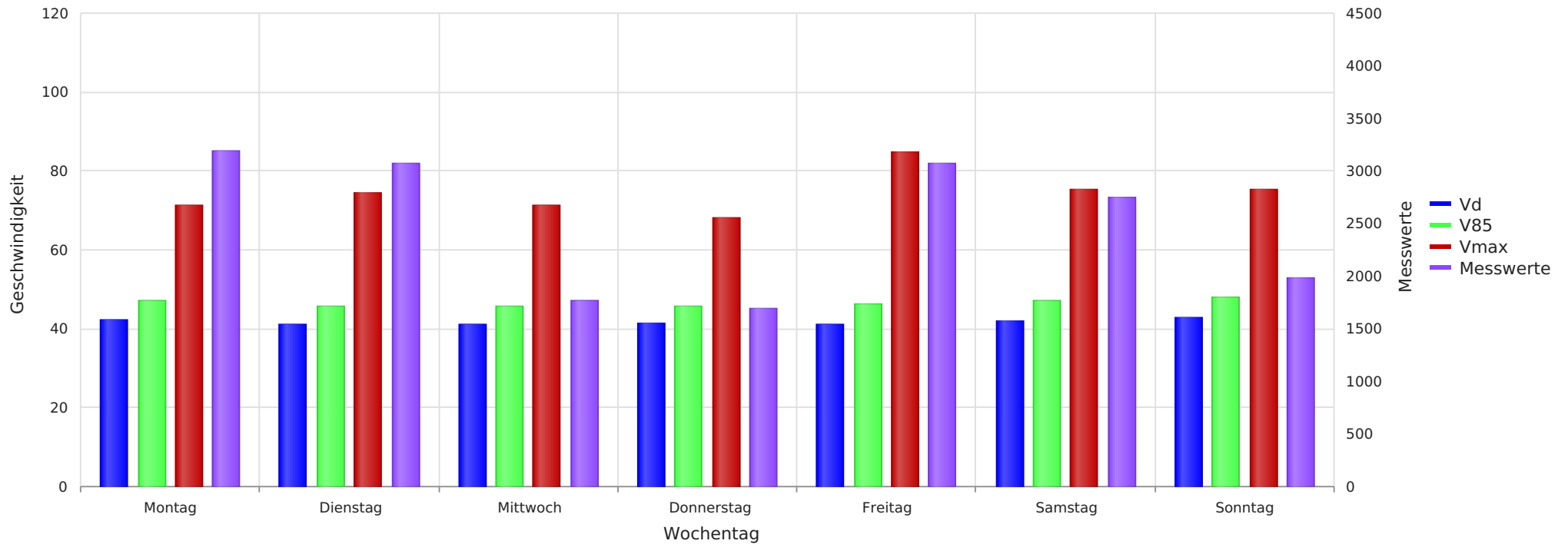

## Statistik

Freitag, 15. Dezember 2023, 10:00 Uhr bis Dienstag, 26. Dezember 2023, 23:00 Uhr

Messungen	21919
Durchschnittsgeschwindigkeit	Vd 52 km/h
85% der Fahrzeuge fahren langsamer oder maximal	V85 59 km/h
Maximalgeschwindigkeit	Vmax 106 km/h