

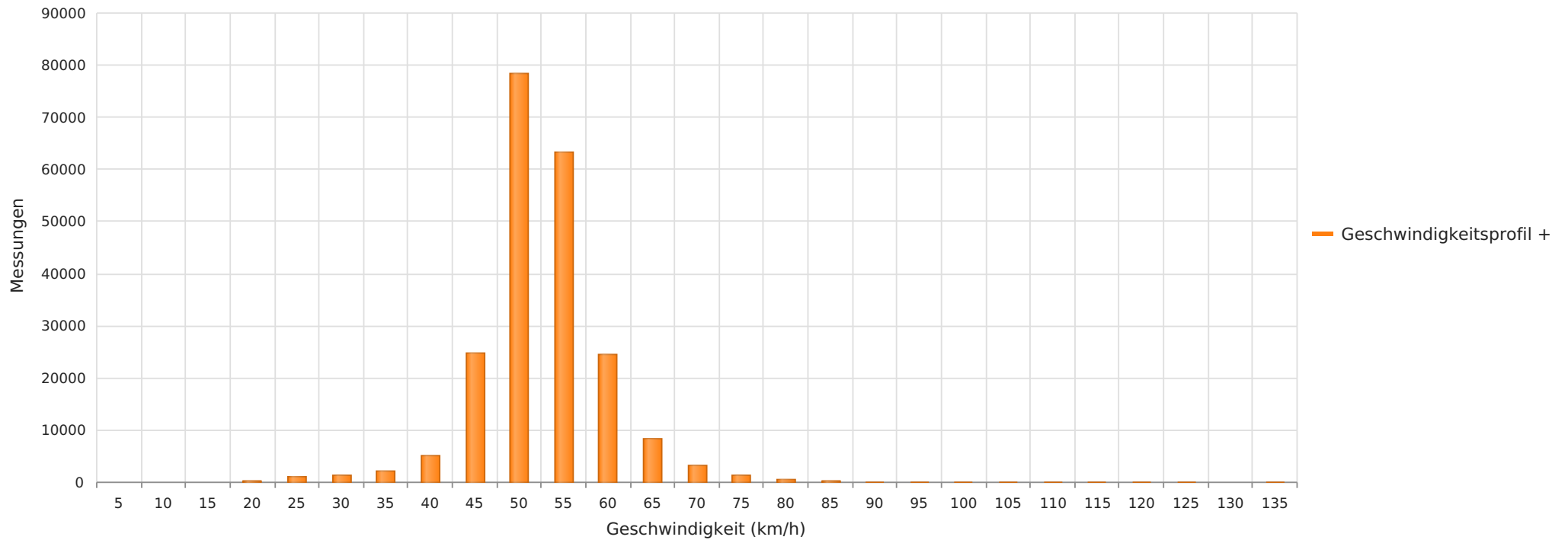

2023\_12\_15-2024\_01\_03 Marklendorf B214 Richtung Schwarmstedt  
Anzahl der Messwerte vs. Geschwindigkeit



## Statistik

Freitag, 15. Dezember 2023, 13:00 Uhr bis Mittwoch, 3. Januar 2024, 09:00 Uhr

Messungen	215037
Durchschnittsgeschwindigkeit	Vd 51 km/h
85% der Fahrzeuge fahren langsamer oder maximal	V85 56 km/h
Maximalgeschwindigkeit	Vmax 134 km/h



2023\_12\_15-2024\_01\_03 Marklendorf B214 Richtung Schwarmstedt  
Anzahl der Messwerte vs. Messzeitraum

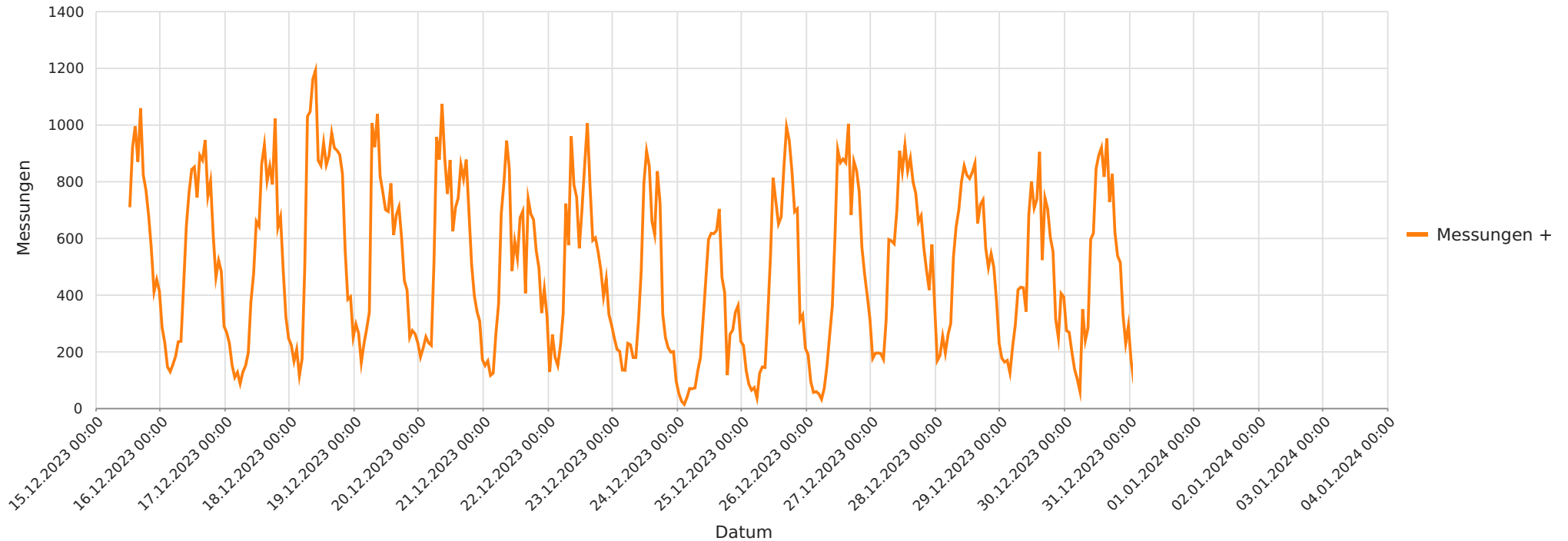

## Statistik

**Freitag, 15. Dezember 2023, 13:00 Uhr bis Mittwoch, 3. Januar 2024, 09:00 Uhr**

Messungen	215037
Durchschnittsgeschwindigkeit	Vd 51 km/h
85% der Fahrzeuge fahren langsamer oder maximal	V85 56 km/h
Maximalgeschwindigkeit	Vmax 134 km/h



2023\_12\_15-2024\_01\_03 Marklendorf B214 Richtung Schwarmstedt  
Geschwindigkeit vs. prozentueller Anteil an Messwerten

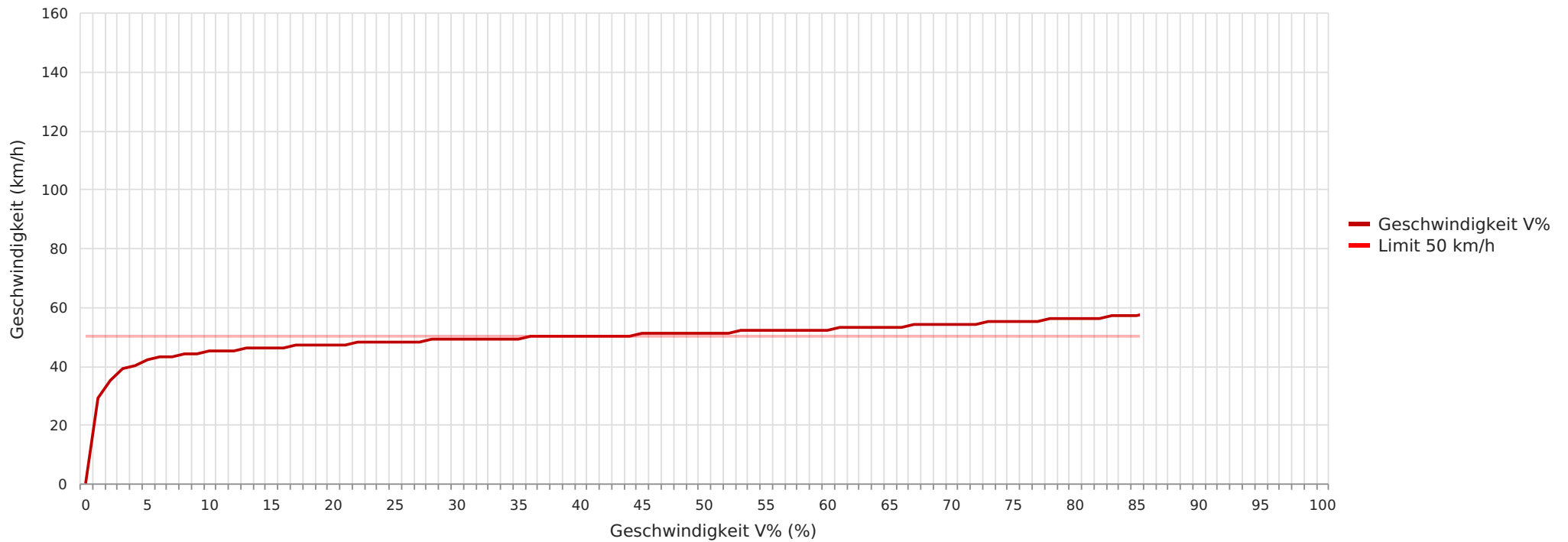

### Statistik

Freitag, 15. Dezember 2023, 13:00 Uhr bis Mittwoch, 3. Januar 2024, 09:00 Uhr

Messungen	215037
Durchschnittsgeschwindigkeit	Vd 51 km/h
85% der Fahrzeuge fahren langsamer oder maximal	V85 56 km/h
Maximalgeschwindigkeit	Vmax 134 km/h



2023\_12\_15-2024\_01\_03 Marklendorf B214 Richtung Schwarmstedt  
Vd, V85, Vmax vs. Uhrzeit

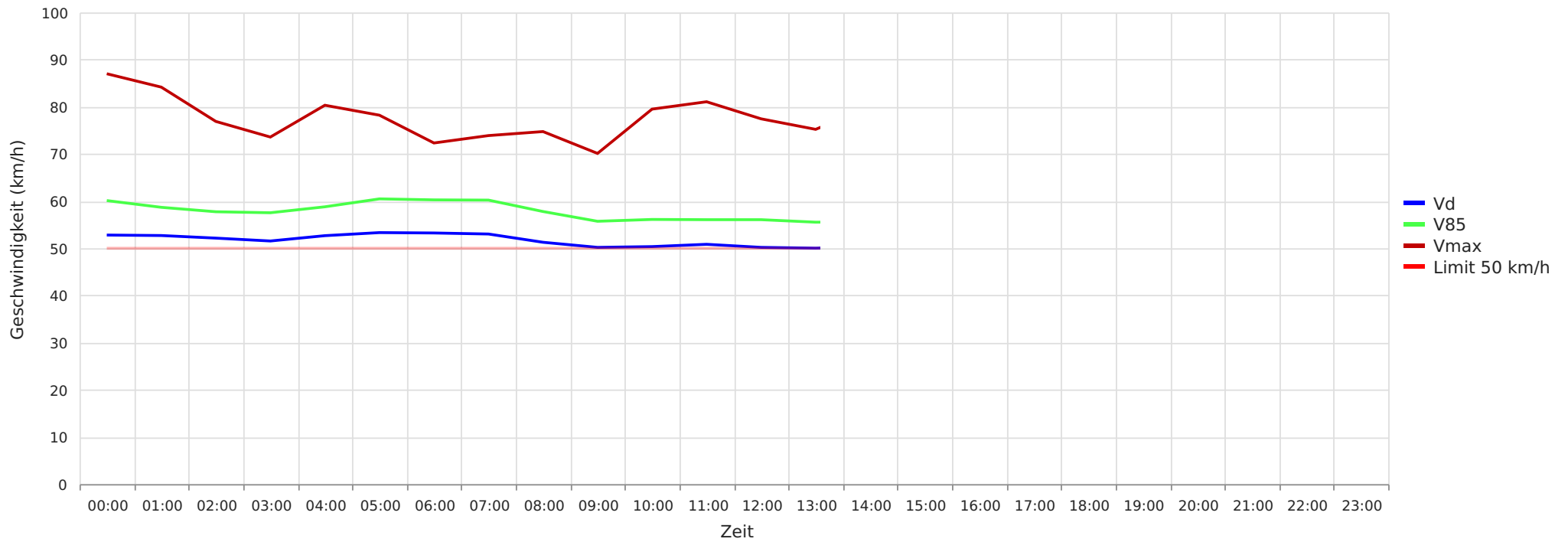

## Statistik

Freitag, 15. Dezember 2023, 13:00 Uhr bis Mittwoch, 3. Januar 2024, 09:00 Uhr

Messungen	215037
Durchschnittsgeschwindigkeit	Vd 51 km/h
85% der Fahrzeuge fahren langsamer oder maximal	V85 56 km/h
Maximalgeschwindigkeit	Vmax 134 km/h



2023\_12\_15-2024\_01\_03 Marklendorf B214 Richtung Schwarmstedt  
Gemittelte Anzahl an Messwerten vs. Uhrzeit

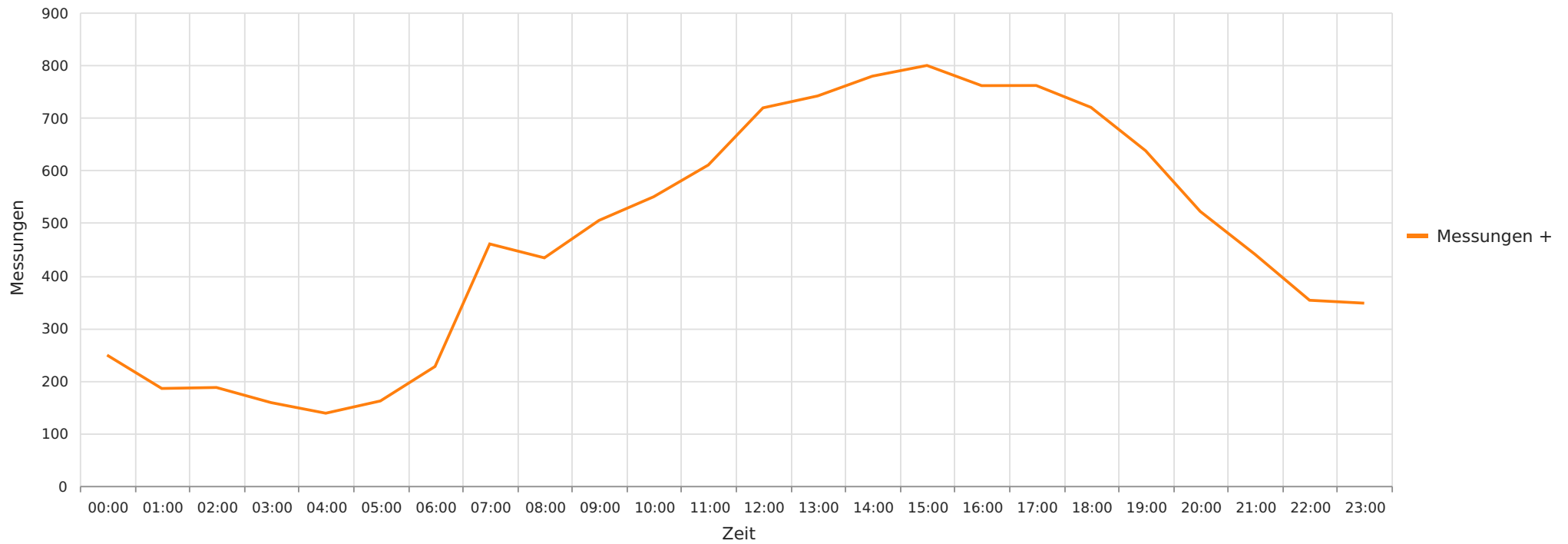

## Statistik

Freitag, 15. Dezember 2023, 13:00 Uhr bis Mittwoch, 3. Januar 2024, 09:00 Uhr

Messungen	215037
Durchschnittsgeschwindigkeit	Vd 51 km/h
85% der Fahrzeuge fahren langsamer oder maximal	V85 56 km/h
Maximalgeschwindigkeit	Vmax 134 km/h



2023\_12\_15-2024\_01\_03 Marklendorf B214 Richtung Schwarmstedt  
Vd, V85, Vmax, Anzahl der Messwerte vs. Wochentag

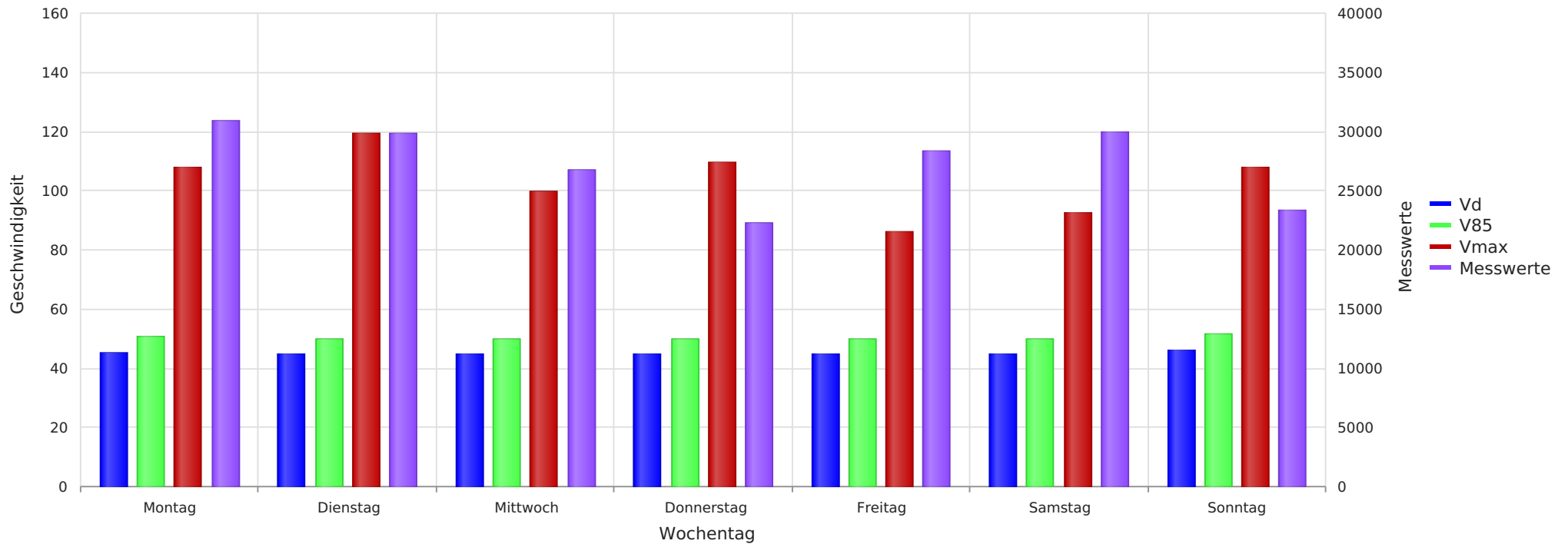

## Statistik

Freitag, 15. Dezember 2023, 13:00 Uhr bis Mittwoch, 3. Januar 2024, 09:00 Uhr

Messungen	215037
Durchschnittsgeschwindigkeit	Vd 51 km/h
85% der Fahrzeuge fahren langsamer oder maximal	V85 56 km/h
Maximalgeschwindigkeit	Vmax 134 km/h