

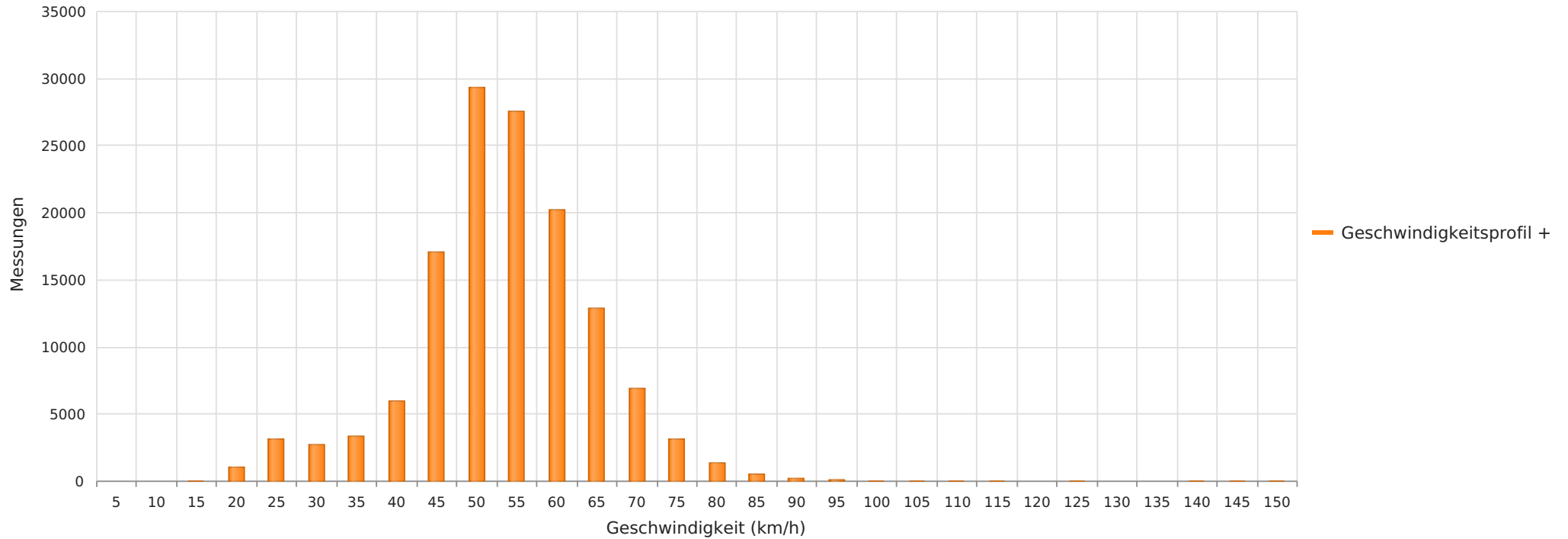

2024_01_11-02_05 Essel K105 Richtung Ortskern
Anzahl der Messwerte vs. Geschwindigkeit



Statistik

Donnerstag, 11. Januar 2024, 12:00 Uhr bis Montag, 5. Februar 2024, 14:00 Uhr

Messungen		135528
Durchschnittsgeschwindigkeit	Vd	51 km/h
85% der Fahrzeuge fahren langsamer oder maximal	V85	62 km/h
Maximalgeschwindigkeit	Vmax	149 km/h



2024_01_11-02_05 Essel K105 Richtung Ortskern
Anzahl der Messwerte vs. Messzeitraum

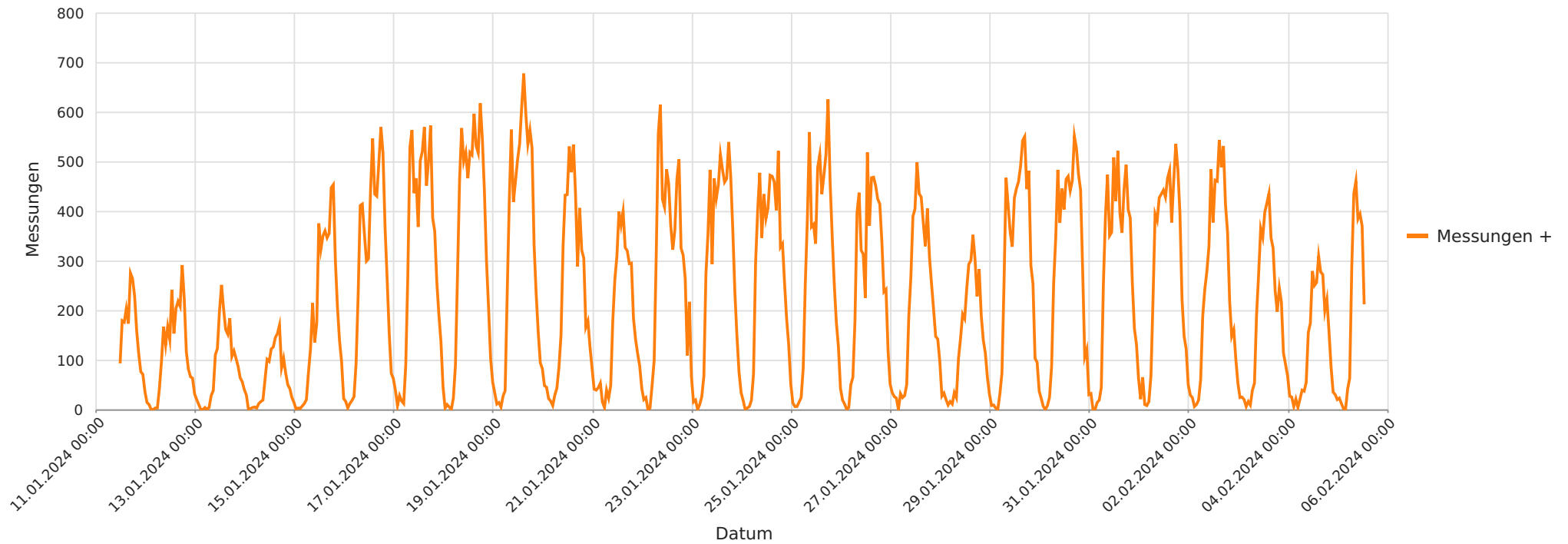

Statistik

Donnerstag, 11. Januar 2024, 12:00 Uhr bis Montag, 5. Februar 2024, 14:00 Uhr

Messungen		135528
Durchschnittsgeschwindigkeit	Vd	51 km/h
85% der Fahrzeuge fahren langsamer oder maximal	V85	62 km/h
Maximalgeschwindigkeit	Vmax	149 km/h



2024_01_11-02_05 Essel K105 Richtung Ortskern
Geschwindigkeit vs. prozentueller Anteil an Messwerten

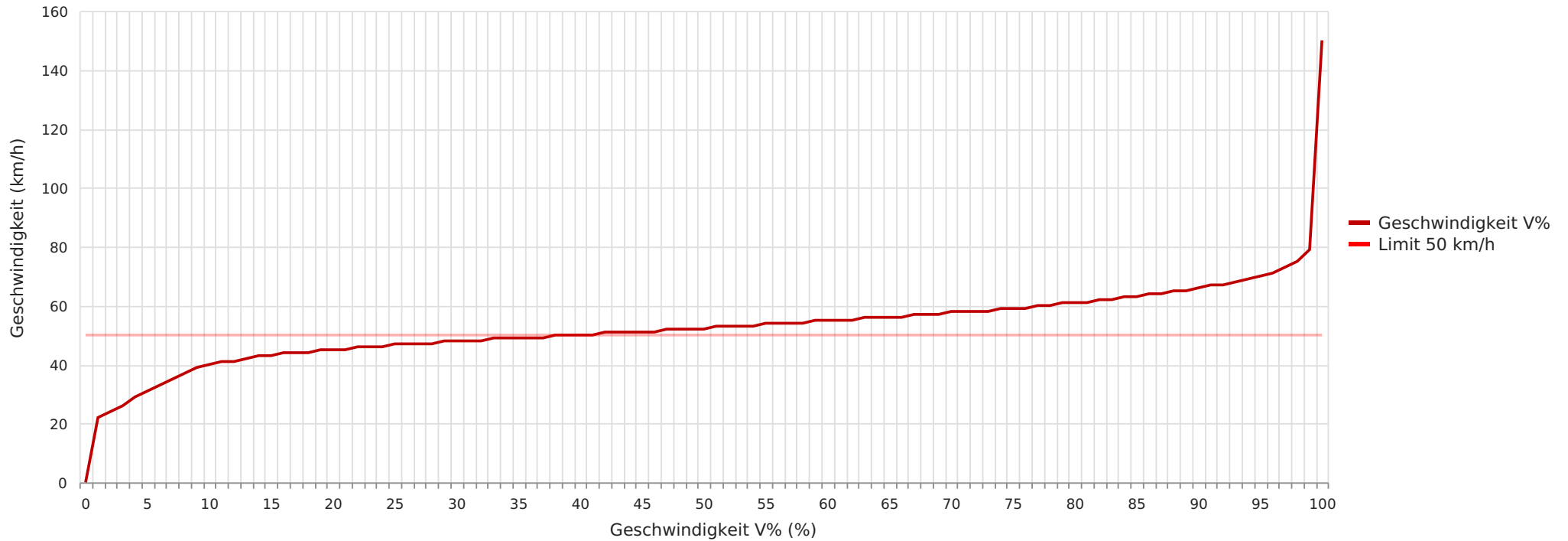

Statistik

Donnerstag, 11. Januar 2024, 12:00 Uhr bis Montag, 5. Februar 2024, 14:00 Uhr

Messungen	135528
Durchschnittsgeschwindigkeit	Vd 51 km/h
85% der Fahrzeuge fahren langsamer oder maximal	V85 62 km/h
Maximalgeschwindigkeit	Vmax 149 km/h



2024_01_11-02_05 Essel K105 Richtung Ortskern
Vd, V85, Vmax vs. Uhrzeit

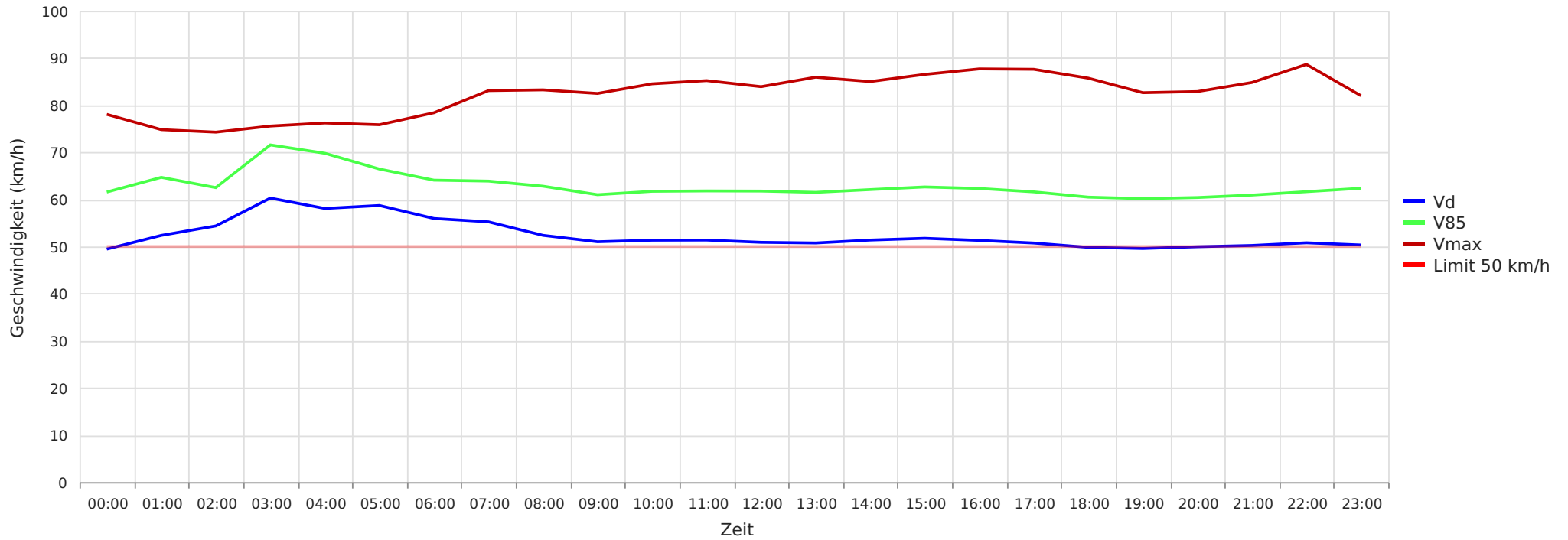

Statistik

Donnerstag, 11. Januar 2024, 12:00 Uhr bis Montag, 5. Februar 2024, 14:00 Uhr

Messungen	135528
Durchschnittsgeschwindigkeit	Vd 51 km/h
85% der Fahrzeuge fahren langsamer oder maximal	V85 62 km/h
Maximalgeschwindigkeit	Vmax 149 km/h



2024_01_11-02_05 Essel K105 Richtung Ortskern
Gemittelte Anzahl an Messwerten vs. Uhrzeit

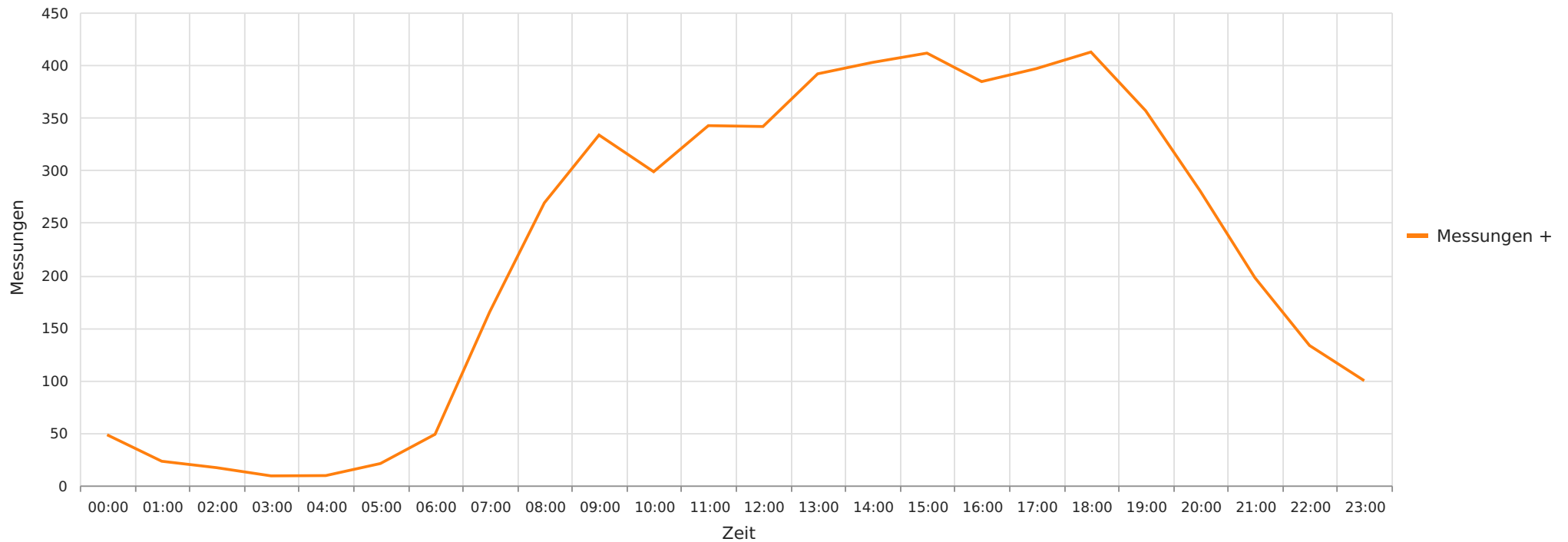

Statistik

Donnerstag, 11. Januar 2024, 12:00 Uhr bis Montag, 5. Februar 2024, 14:00 Uhr

Messungen		135528
Durchschnittsgeschwindigkeit	Vd	51 km/h
85% der Fahrzeuge fahren langsamer oder maximal	V85	62 km/h
Maximalgeschwindigkeit	Vmax	149 km/h



2024_01_11-02_05 Essel K105 Richtung Ortskern
Vd, V85, Vmax, Anzahl der Messwerte vs. Wochentag

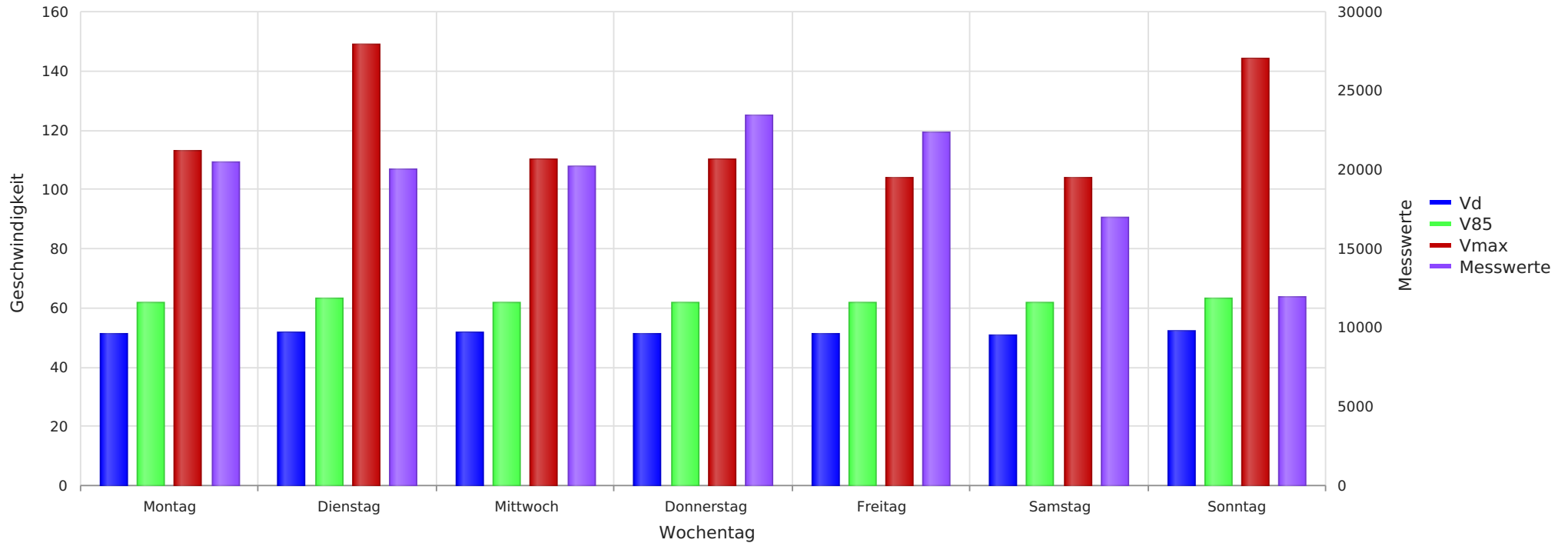

Statistik

Donnerstag, 11. Januar 2024, 12:00 Uhr bis Montag, 5. Februar 2024, 14:00 Uhr

Messungen	135528
Durchschnittsgeschwindigkeit	Vd 51 km/h
85% der Fahrzeuge fahren langsamer oder maximal	V85 62 km/h
Maximalgeschwindigkeit	Vmax 149 km/h