

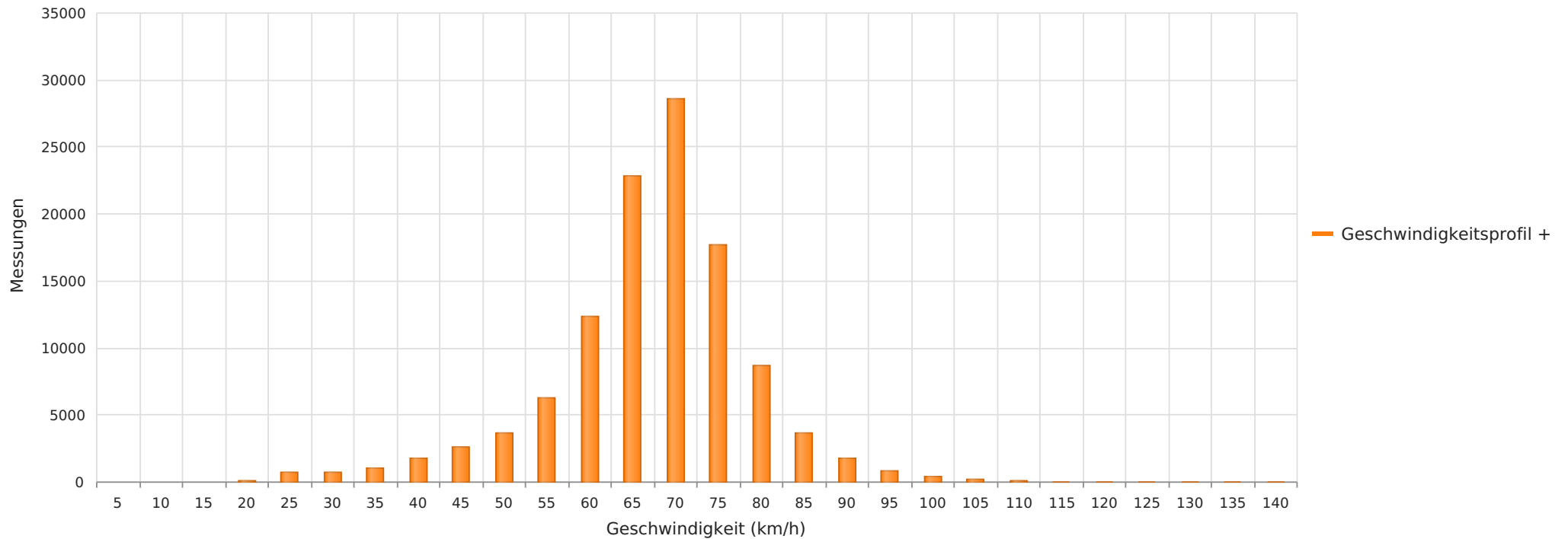

2024\_01\_11-02\_07 Suderbruch B214 Richtung Schwarmstedt  
Anzahl der Messwerte vs. Geschwindigkeit



## Statistik

**Donnerstag, 11. Januar 2024, 16:00 Uhr bis Mittwoch, 7. Februar 2024, 13:00 Uhr**

|   |      |          |
|---|------|----------|
| Messungen                                       |      | 114164   |
| Durchschnittsgeschwindigkeit                    | Vd   | 65 km/h  |
| 85% der Fahrzeuge fahren langsamer oder maximal | V85  | 75 km/h  |
| Maximalgeschwindigkeit                          | Vmax | 140 km/h |



2024\_01\_11-02\_07 Suderbruch B214 Richtung Schwarmstedt  
Anzahl der Messwerte vs. Messzeitraum

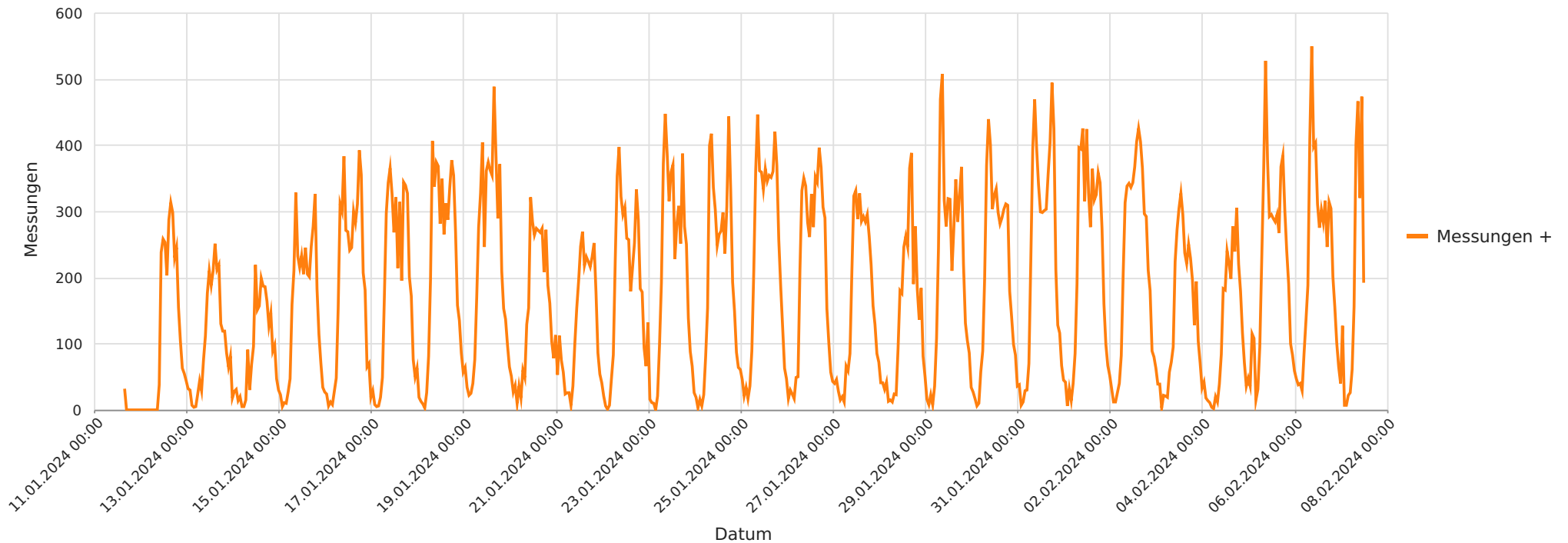

## Statistik

**Donnerstag, 11. Januar 2024, 16:00 Uhr bis Mittwoch, 7. Februar 2024, 13:00 Uhr**

|   |      |          |
|---|------|----------|
| Messungen                                       |      | 114164   |
| Durchschnittsgeschwindigkeit                    | Vd   | 65 km/h  |
| 85% der Fahrzeuge fahren langsamer oder maximal | V85  | 75 km/h  |
| Maximalgeschwindigkeit                          | Vmax | 140 km/h |



2024\_01\_11-02\_07 Suderbruch B214 Richtung Schwarmstedt  
Geschwindigkeit vs. prozentueller Anteil an Messwerten

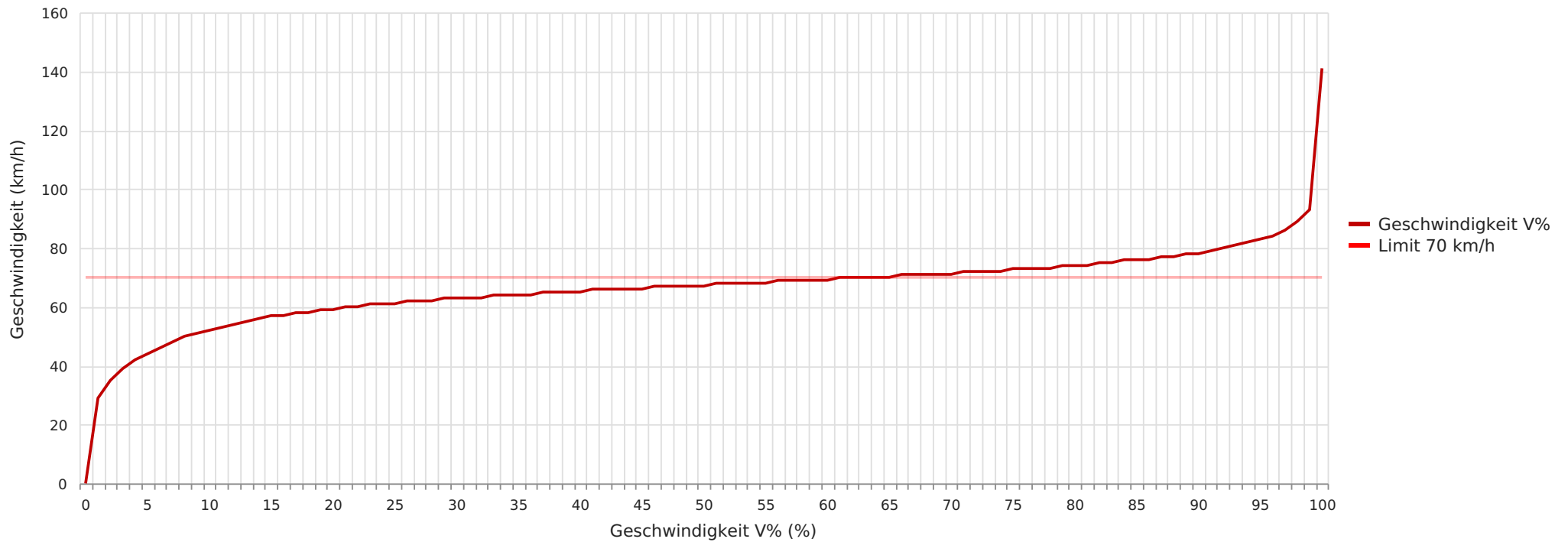

## Statistik

Donnerstag, 11. Januar 2024, 16:00 Uhr bis Mittwoch, 7. Februar 2024, 13:00 Uhr

|   |               |
|---|---------------|
| Messungen                                       | 114164        |
| Durchschnittsgeschwindigkeit                    | Vd 65 km/h    |
| 85% der Fahrzeuge fahren langsamer oder maximal | V85 75 km/h   |
| Maximalgeschwindigkeit                          | Vmax 140 km/h |



2024\_01\_11-02\_07 Suderbruch B214 Richtung Schwarmstedt  
Vd, V85, Vmax vs. Uhrzeit

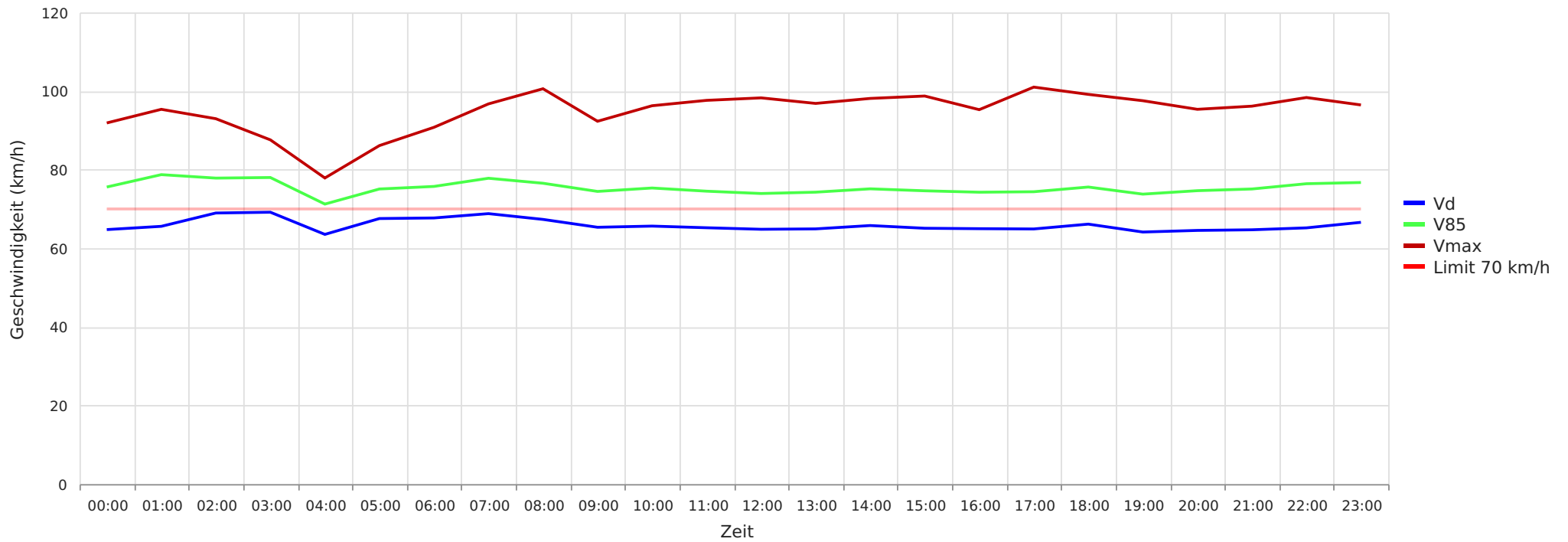

## Statistik

Donnerstag, 11. Januar 2024, 16:00 Uhr bis Mittwoch, 7. Februar 2024, 13:00 Uhr

|   |               |
|---|---------------|
| Messungen                                       | 114164        |
| Durchschnittsgeschwindigkeit                    | Vd 65 km/h    |
| 85% der Fahrzeuge fahren langsamer oder maximal | V85 75 km/h   |
| Maximalgeschwindigkeit                          | Vmax 140 km/h |





2024\_01\_11-02\_07 Suderbruch B214 Richtung Schwarmstedt  
Gemittelte Anzahl an Messwerten vs. Uhrzeit

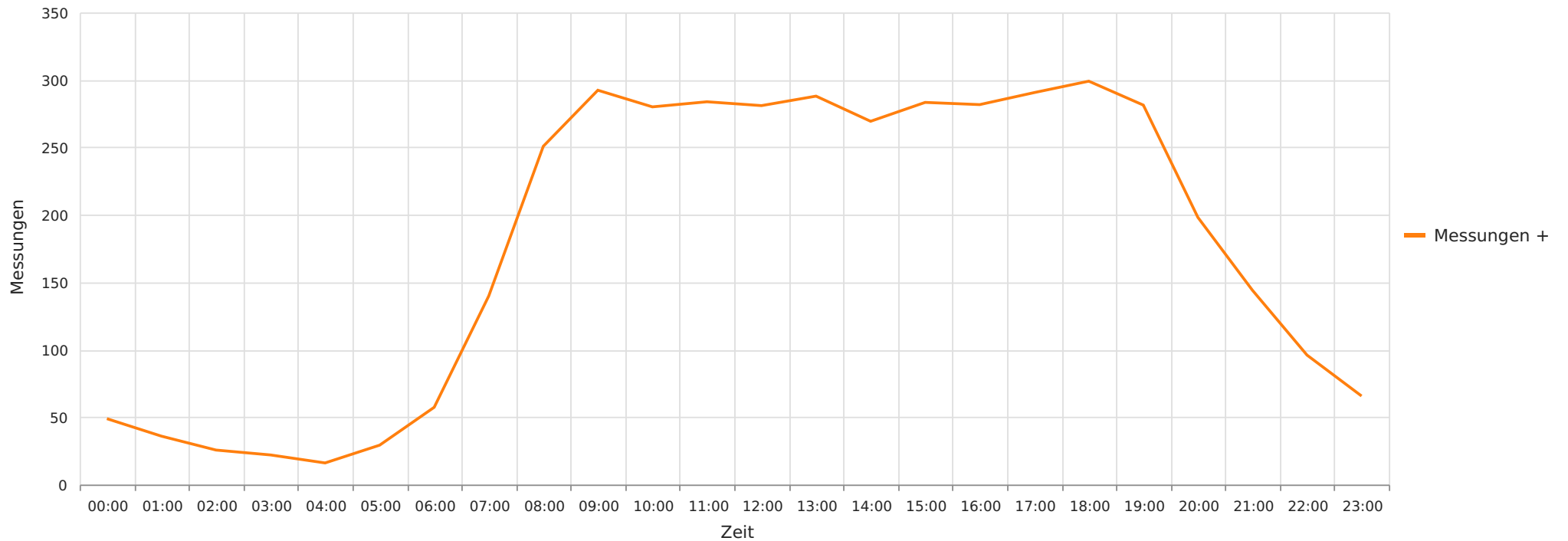

## Statistik

Donnerstag, 11. Januar 2024, 16:00 Uhr bis Mittwoch, 7. Februar 2024, 13:00 Uhr

|   |               |
|---|---------------|
| Messungen                                       | 114164        |
| Durchschnittsgeschwindigkeit                    | Vd 65 km/h    |
| 85% der Fahrzeuge fahren langsamer oder maximal | V85 75 km/h   |
| Maximalgeschwindigkeit                          | Vmax 140 km/h |



2024\_01\_11-02\_07 Suderbruch B214 Richtung Schwarmstedt  
Vd, V85, Vmax, Anzahl der Messwerte vs. Wochentag

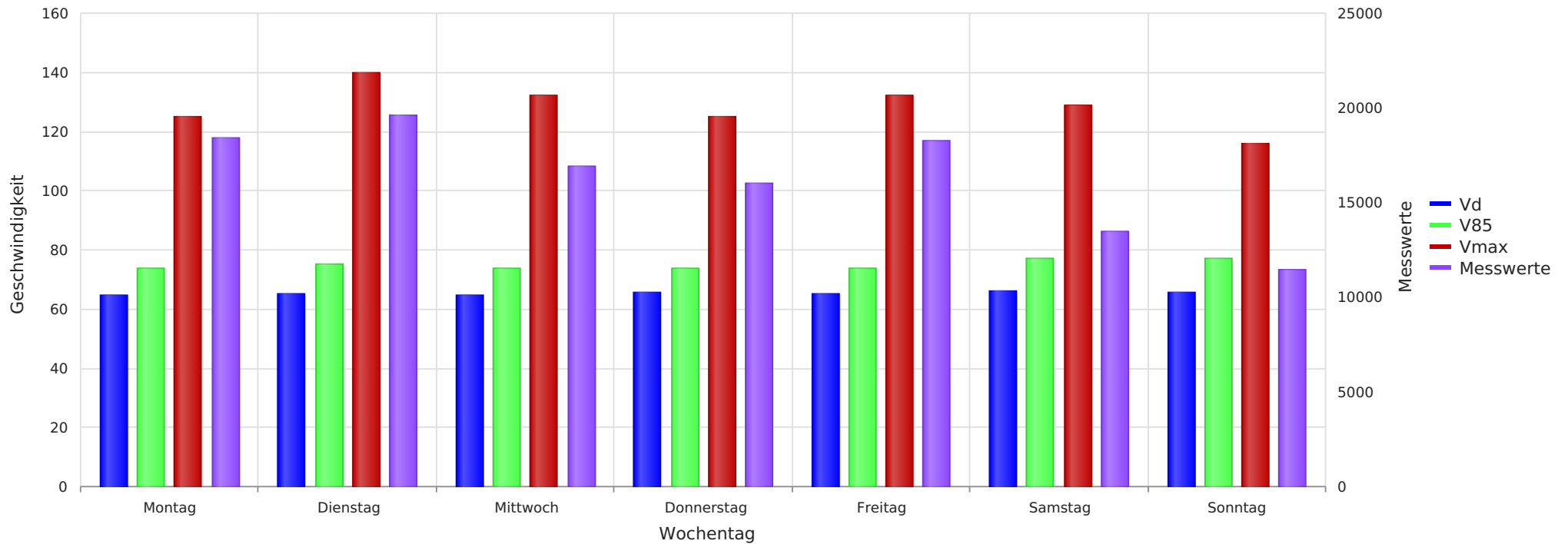

## Statistik

**Donnerstag, 11. Januar 2024, 16:00 Uhr bis Mittwoch, 7. Februar 2024, 13:00 Uhr**

|   |               |
|---|---------------|
| Messungen                                       | 114164        |
| Durchschnittsgeschwindigkeit                    | Vd 65 km/h    |
| 85% der Fahrzeuge fahren langsamer oder maximal | V85 75 km/h   |
| Maximalgeschwindigkeit                          | Vmax 140 km/h |