

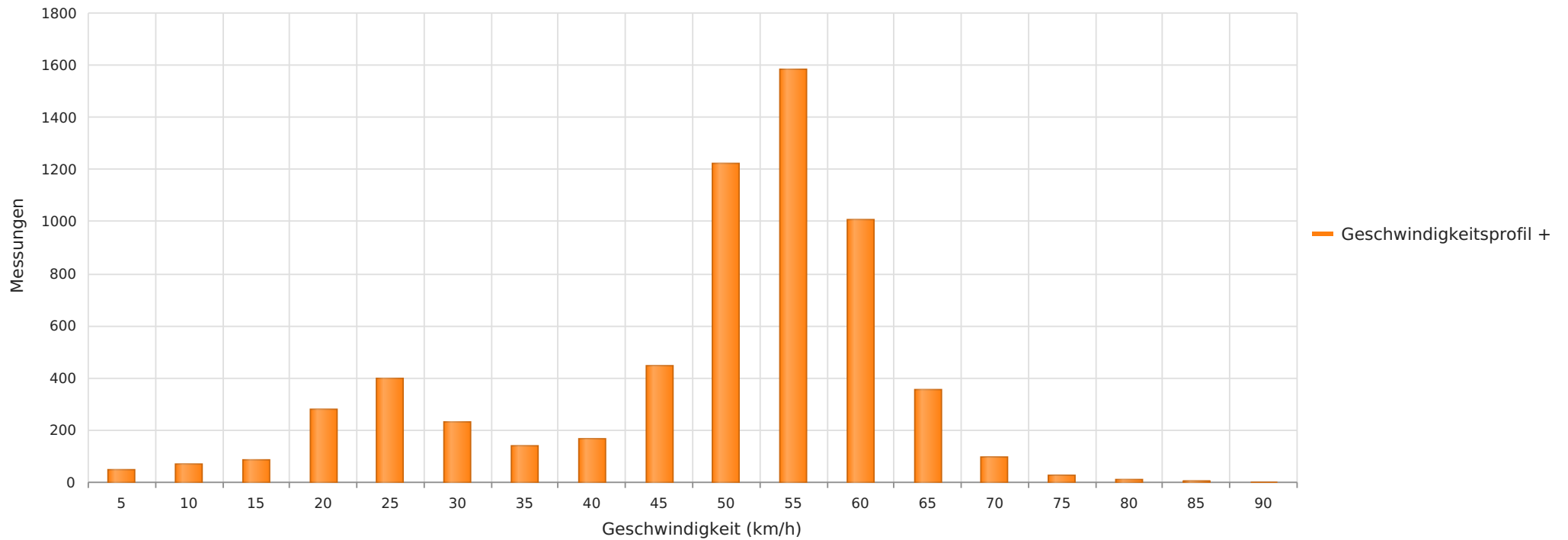

2024\_01\_12-02\_05 Nienhagen Bushaltestelle Richtung Gilten  
Anzahl der Messwerte vs. Geschwindigkeit



## Statistik

Freitag, 12. Januar 2024, 08:00 Uhr bis Montag, 5. Februar 2024, 12:00 Uhr

Messungen		6182
Durchschnittsgeschwindigkeit	Vd	46 km/h
85% der Fahrzeuge fahren langsamer oder maximal	V85	58 km/h
Maximalgeschwindigkeit	Vmax	86 km/h



2024\_01\_12-02\_05 Nienhagen Bushaltestelle Richtung Gilten  
Anzahl der Messwerte vs. Messzeitraum

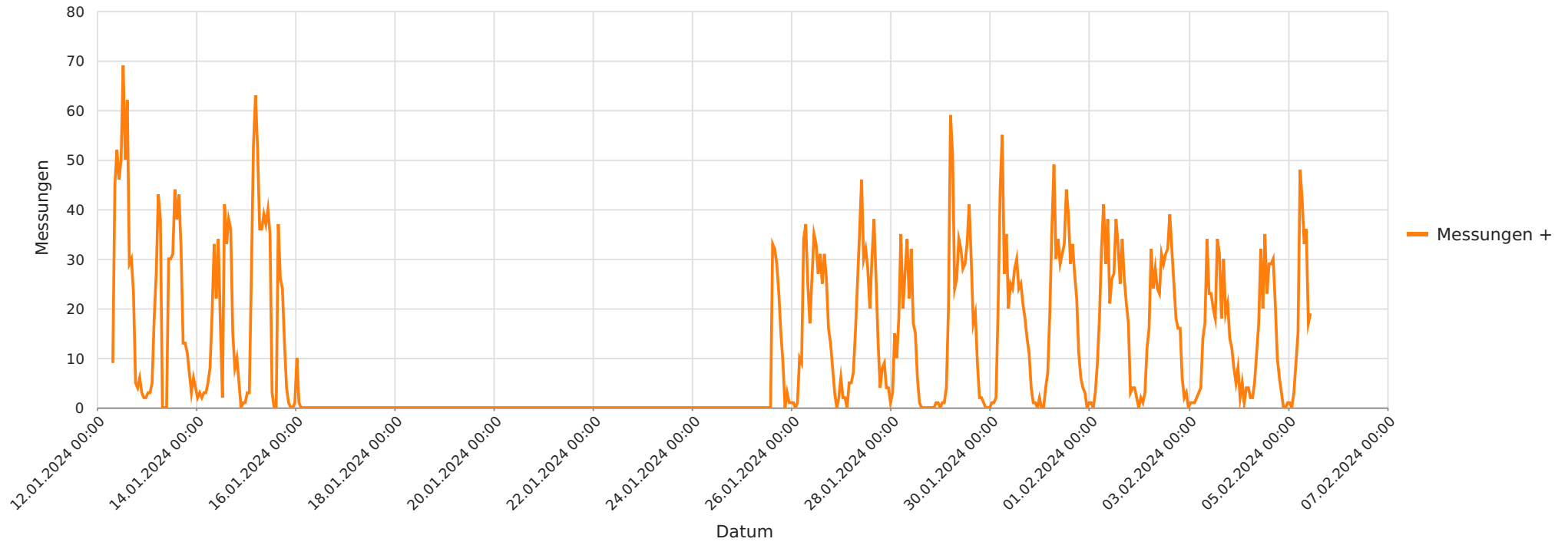

## Statistik

Freitag, 12. Januar 2024, 08:00 Uhr bis Montag, 5. Februar 2024, 12:00 Uhr

Messungen	6182
Durchschnittsgeschwindigkeit	Vd 46 km/h
85% der Fahrzeuge fahren langsamer oder maximal	V85 58 km/h
Maximalgeschwindigkeit	Vmax 86 km/h



2024\_01\_12-02\_05 Nienhagen Bushaltestelle Richtung Gilten  
Geschwindigkeit vs. prozentueller Anteil an Messwerten

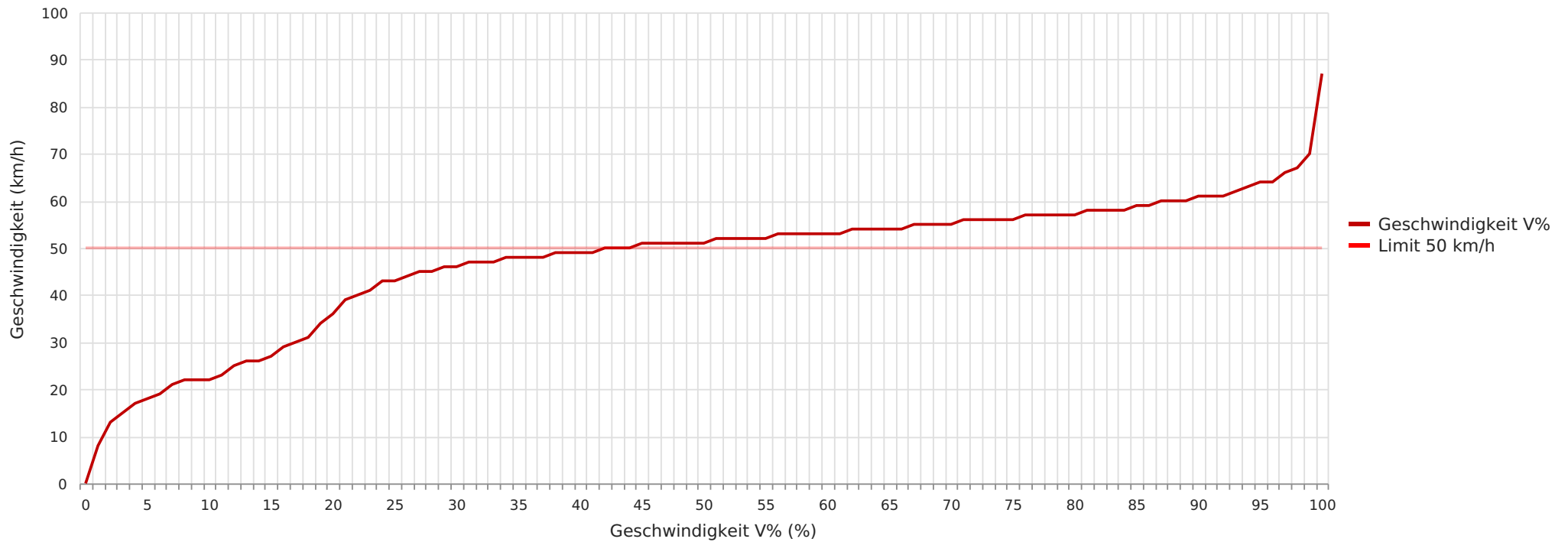

## Statistik

Freitag, 12. Januar 2024, 08:00 Uhr bis Montag, 5. Februar 2024, 12:00 Uhr

Messungen	6182
Durchschnittsgeschwindigkeit	Vd 46 km/h
85% der Fahrzeuge fahren langsamer oder maximal	V85 58 km/h
Maximalgeschwindigkeit	Vmax 86 km/h



2024\_01\_12-02\_05 Nienhagen Bushaltestelle Richtung Gilten  
Vd, V85, Vmax vs. Uhrzeit

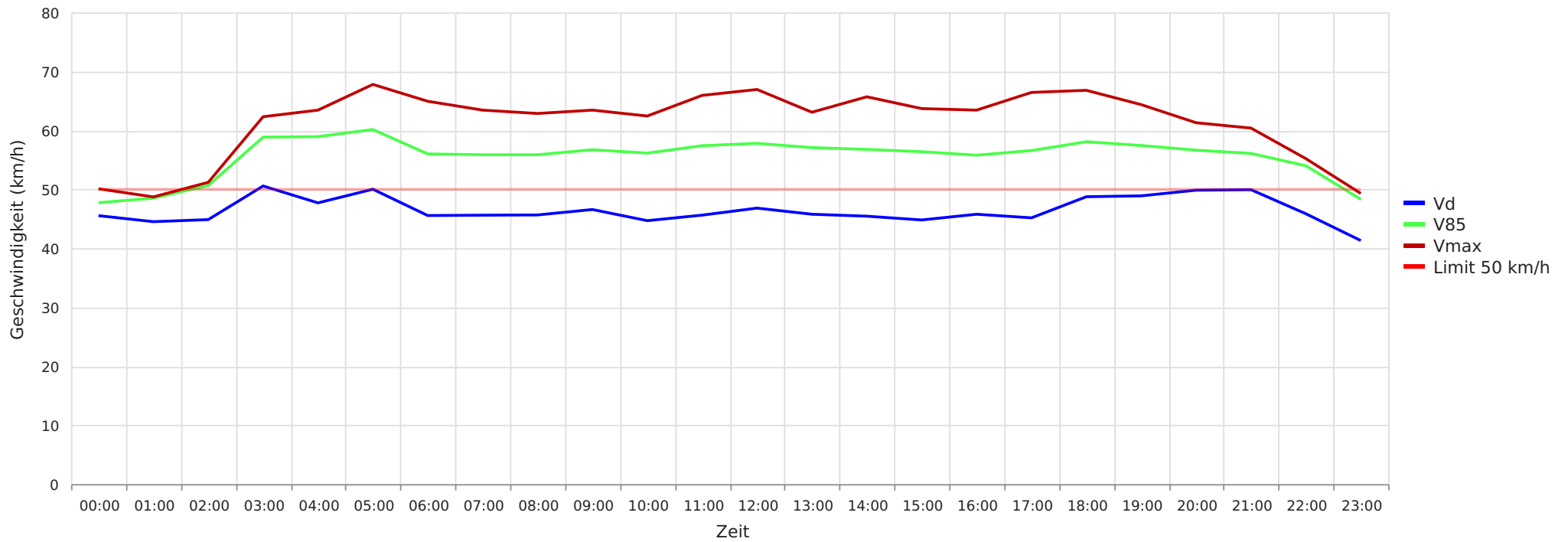

## Statistik

Freitag, 12. Januar 2024, 08:00 Uhr bis Montag, 5. Februar 2024, 12:00 Uhr

Messungen	6182
Durchschnittsgeschwindigkeit	Vd 46 km/h
85% der Fahrzeuge fahren langsamer oder maximal	V85 58 km/h
Maximalgeschwindigkeit	Vmax 86 km/h



2024\_01\_12-02\_05 Nienhagen Bushaltestelle Richtung Gilten  
Gemittelte Anzahl an Messwerten vs. Uhrzeit

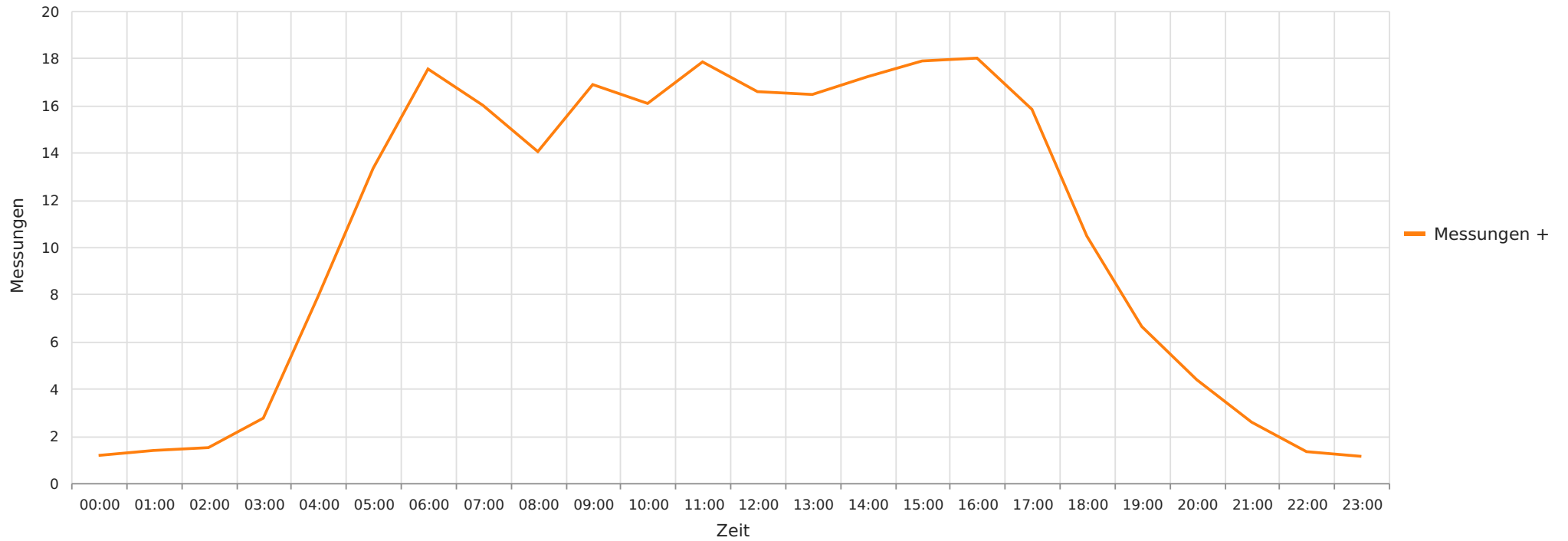

## Statistik

Freitag, 12. Januar 2024, 08:00 Uhr bis Montag, 5. Februar 2024, 12:00 Uhr

Messungen		6182
Durchschnittsgeschwindigkeit	Vd	46 km/h
85% der Fahrzeuge fahren langsamer oder maximal	V85	58 km/h
Maximalgeschwindigkeit	Vmax	86 km/h



2024\_01\_12-02\_05 Nienhagen Bushaltestelle Richtung Gilten  
Vd, V85, Vmax, Anzahl der Messwerte vs. Wochentag

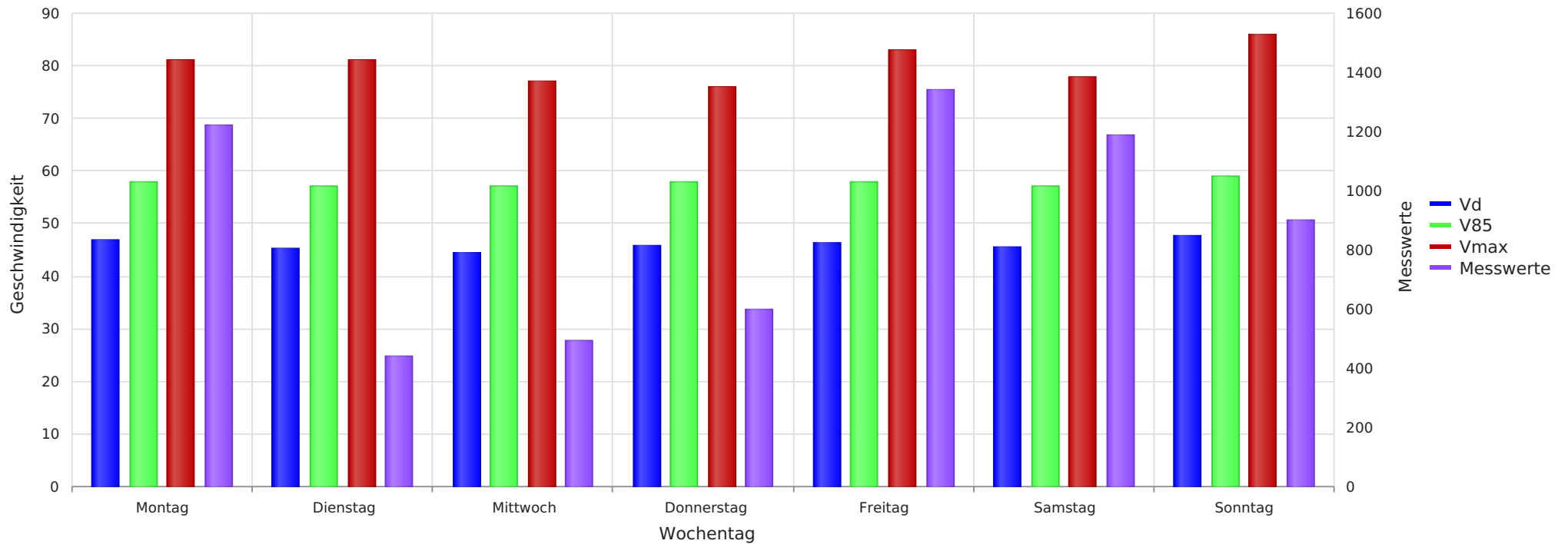

## Statistik

Freitag, 12. Januar 2024, 08:00 Uhr bis Montag, 5. Februar 2024, 12:00 Uhr

Messungen	6182
Durchschnittsgeschwindigkeit	Vd 46 km/h
85% der Fahrzeuge fahren langsamer oder maximal	V85 58 km/h
Maximalgeschwindigkeit	Vmax 86 km/h