

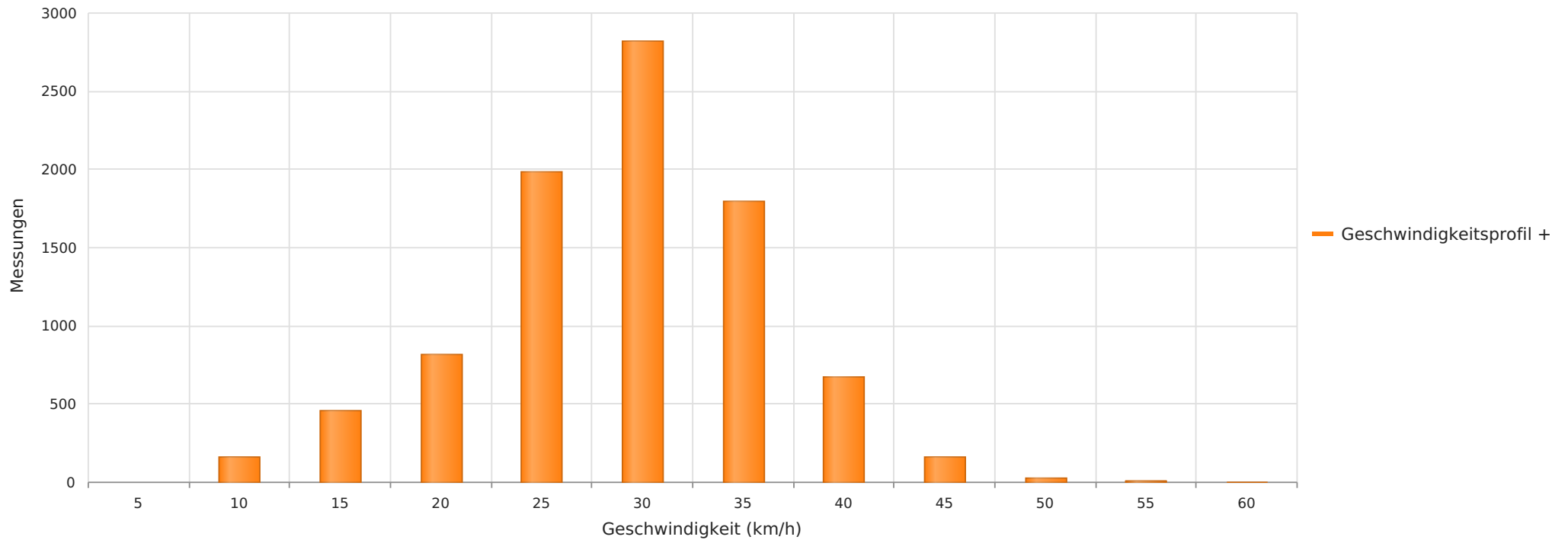

2024\_01\_12-02\_07 Buchholz Haiweg Richtung gelbe Riehte  
Anzahl der Messwerte vs. Geschwindigkeit



## Statistik

Freitag, 12. Januar 2024, 12:00 Uhr bis Mittwoch, 7. Februar 2024, 16:00 Uhr

Messungen	8920
Durchschnittsgeschwindigkeit	Vd 27 km/h
85% der Fahrzeuge fahren langsamer oder maximal	V85 34 km/h
Maximalgeschwindigkeit	Vmax 59 km/h



2024\_01\_12-02\_07 Buchholz Haiweg Richtung gelbe Riehte  
Anzahl der Messwerte vs. Messzeitraum

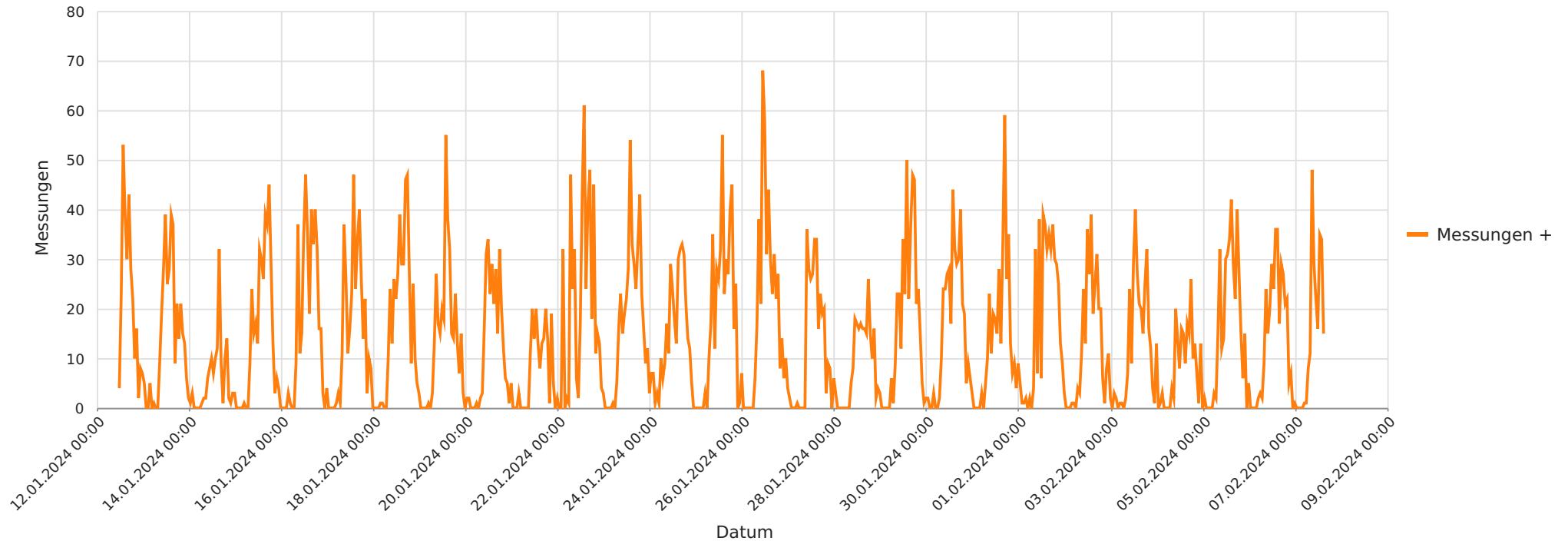

## Statistik

**Freitag, 12. Januar 2024, 12:00 Uhr bis Mittwoch, 7. Februar 2024, 16:00 Uhr**

Messungen		8920
Durchschnittsgeschwindigkeit	Vd	27 km/h
85% der Fahrzeuge fahren langsamer oder maximal	V85	34 km/h
Maximalgeschwindigkeit	Vmax	59 km/h



2024\_01\_12-02\_07 Buchholz Haiweg Richtung gelbe Riehte  
Geschwindigkeit vs. prozentueller Anteil an Messwerten

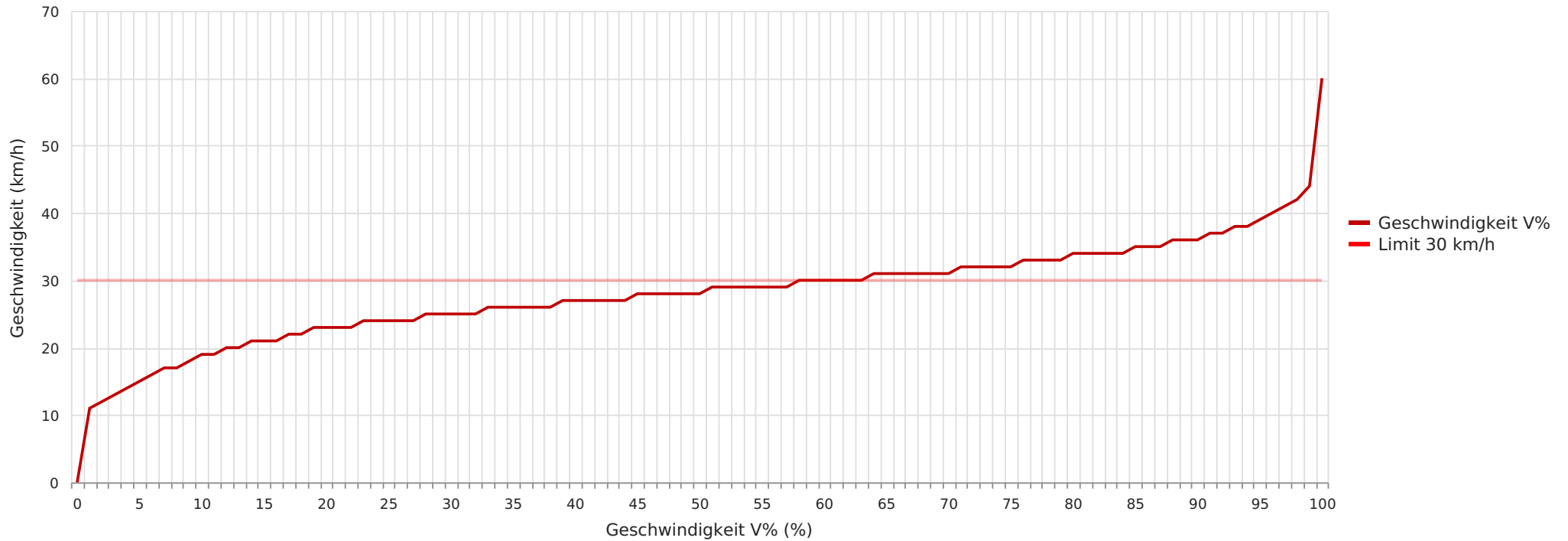

## Statistik

Freitag, 12. Januar 2024, 12:00 Uhr bis Mittwoch, 7. Februar 2024, 16:00 Uhr

Messungen	8920
Durchschnittsgeschwindigkeit	Vd 27 km/h
85% der Fahrzeuge fahren langsamer oder maximal	V85 34 km/h
Maximalgeschwindigkeit	Vmax 59 km/h



2024\_01\_12-02\_07 Buchholz Haiweg Richtung gelbe Riehte  
Vd, V85, Vmax vs. Uhrzeit

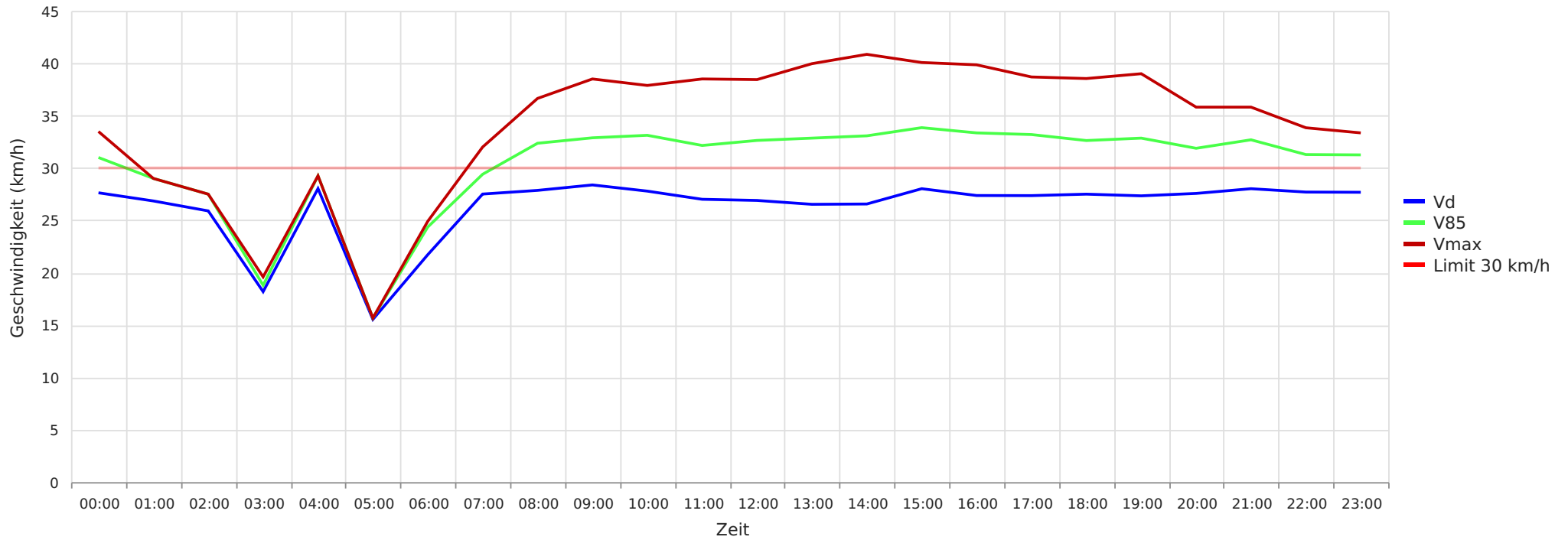

## Statistik

Freitag, 12. Januar 2024, 12:00 Uhr bis Mittwoch, 7. Februar 2024, 16:00 Uhr

Messungen	8920
Durchschnittsgeschwindigkeit	Vd 27 km/h
85% der Fahrzeuge fahren langsamer oder maximal	V85 34 km/h
Maximalgeschwindigkeit	Vmax 59 km/h



2024\_01\_12-02\_07 Buchholz Haiweg Richtung gelbe Riehte  
Gemittelte Anzahl an Messwerten vs. Uhrzeit

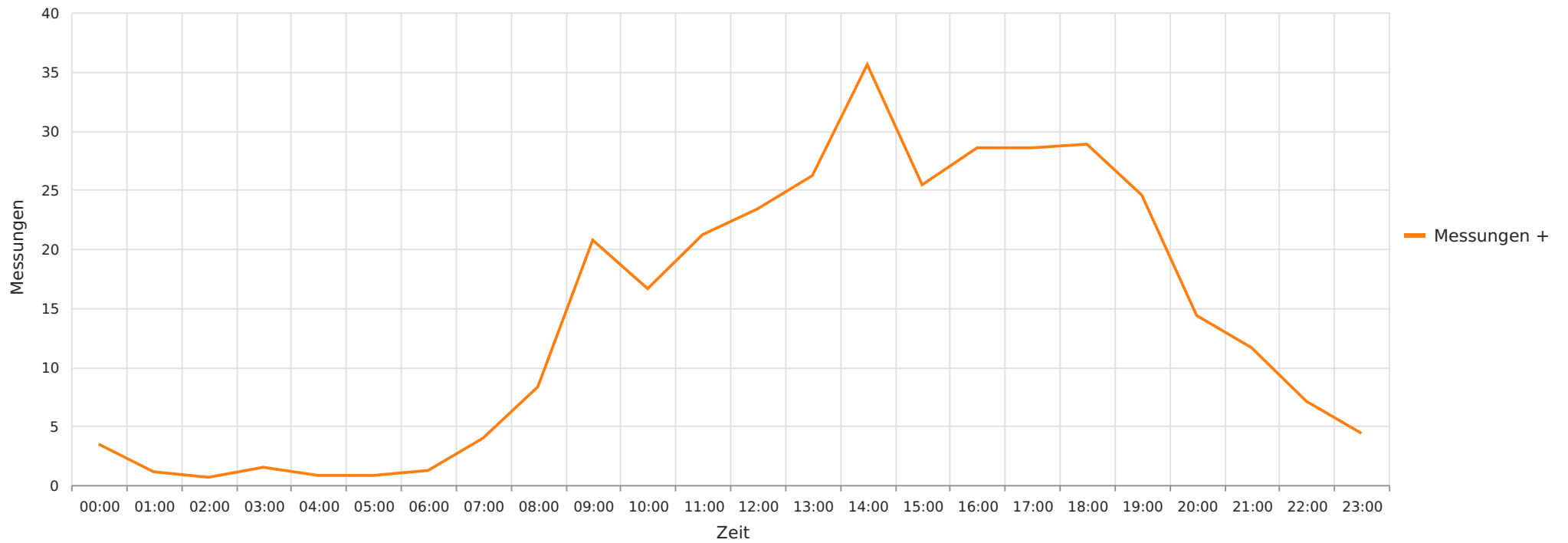

## Statistik

Freitag, 12. Januar 2024, 12:00 Uhr bis Mittwoch, 7. Februar 2024, 16:00 Uhr

Messungen		8920
Durchschnittsgeschwindigkeit	Vd	27 km/h
85% der Fahrzeuge fahren langsamer oder maximal	V85	34 km/h
Maximalgeschwindigkeit	Vmax	59 km/h



2024\_01\_12-02\_07 Buchholz Haiweg Richtung gelbe Riehte  
Vd, V85, Vmax, Anzahl der Messwerte vs. Wochentag

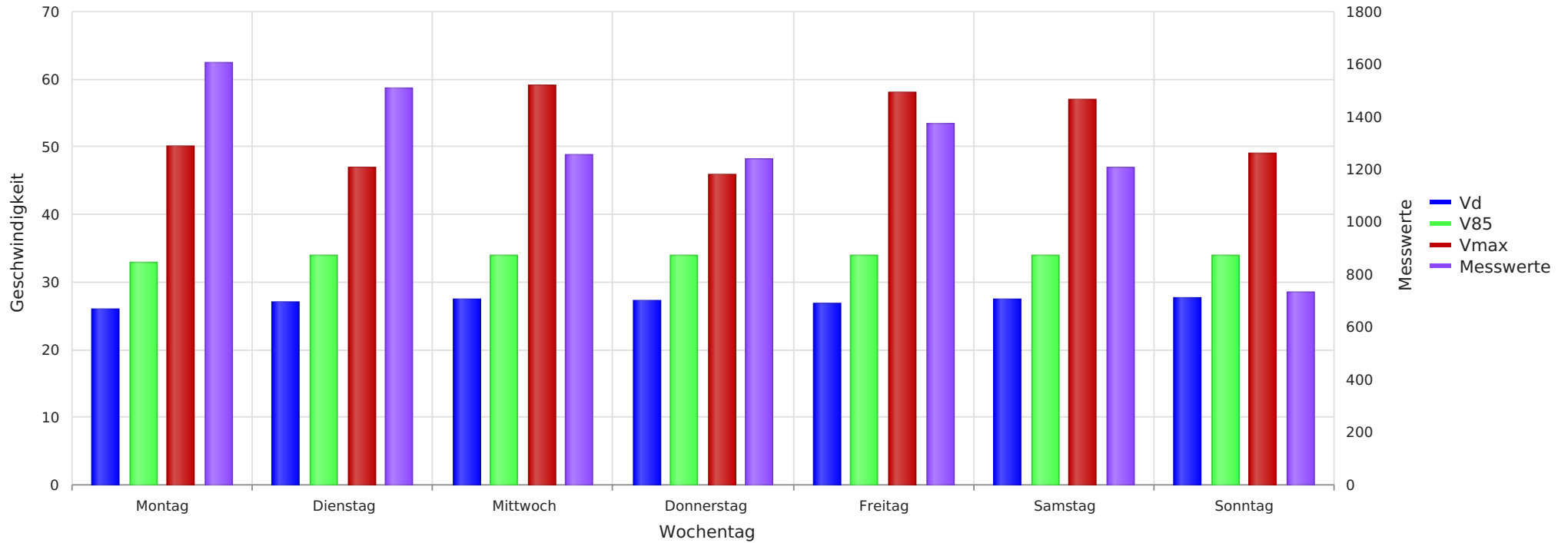

## Statistik

Freitag, 12. Januar 2024, 12:00 Uhr bis Mittwoch, 7. Februar 2024, 16:00 Uhr

Messungen	8920
Durchschnittsgeschwindigkeit	Vd 27 km/h
85% der Fahrzeuge fahren langsamer oder maximal	V85 34 km/h
Maximalgeschwindigkeit	Vmax 59 km/h