

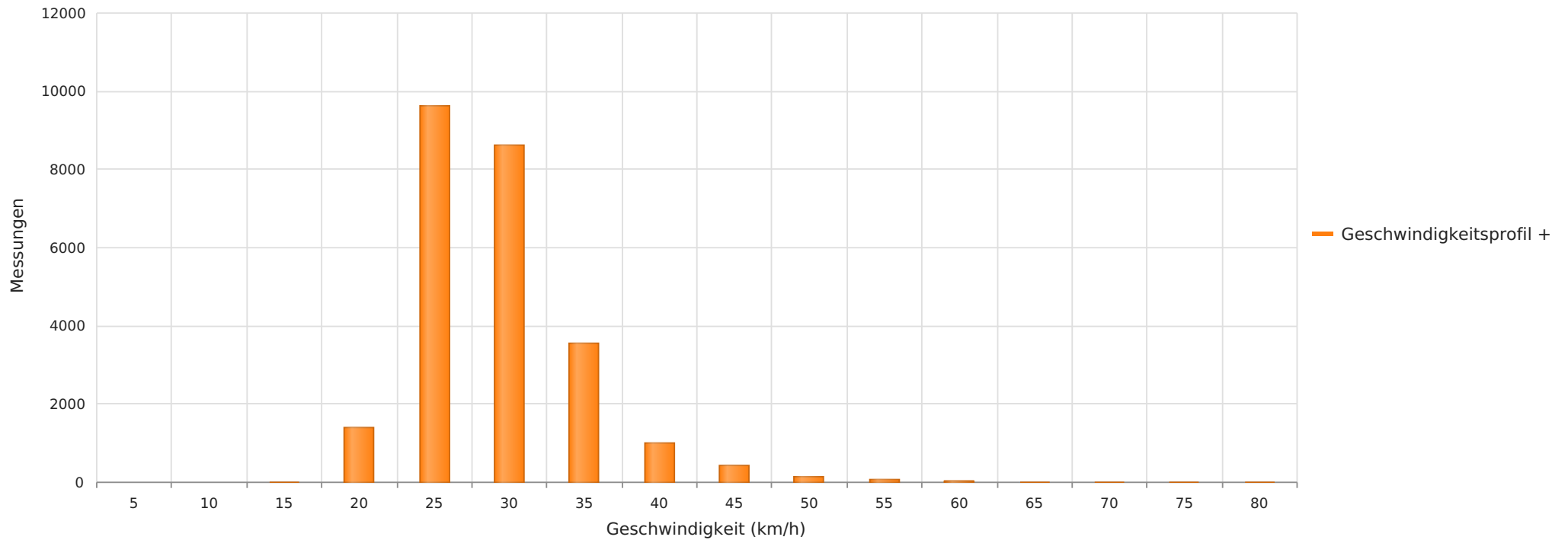

2024_01_12-02_07 Marklendorf Mühlenweg Richtung Triftweg
Anzahl der Messwerte vs. Geschwindigkeit



Statistik

Freitag, 12. Januar 2024, 12:00 Uhr bis Mittwoch, 7. Februar 2024, 17:00 Uhr

Messungen	24934
Durchschnittsgeschwindigkeit	Vd 27 km/h
85% der Fahrzeuge fahren langsamer oder maximal	V85 32 km/h
Maximalgeschwindigkeit	Vmax 77 km/h



2024_01_12-02_07 Marklendorf Mühlenweg Richtung Triftweg
Anzahl der Messwerte vs. Messzeitraum

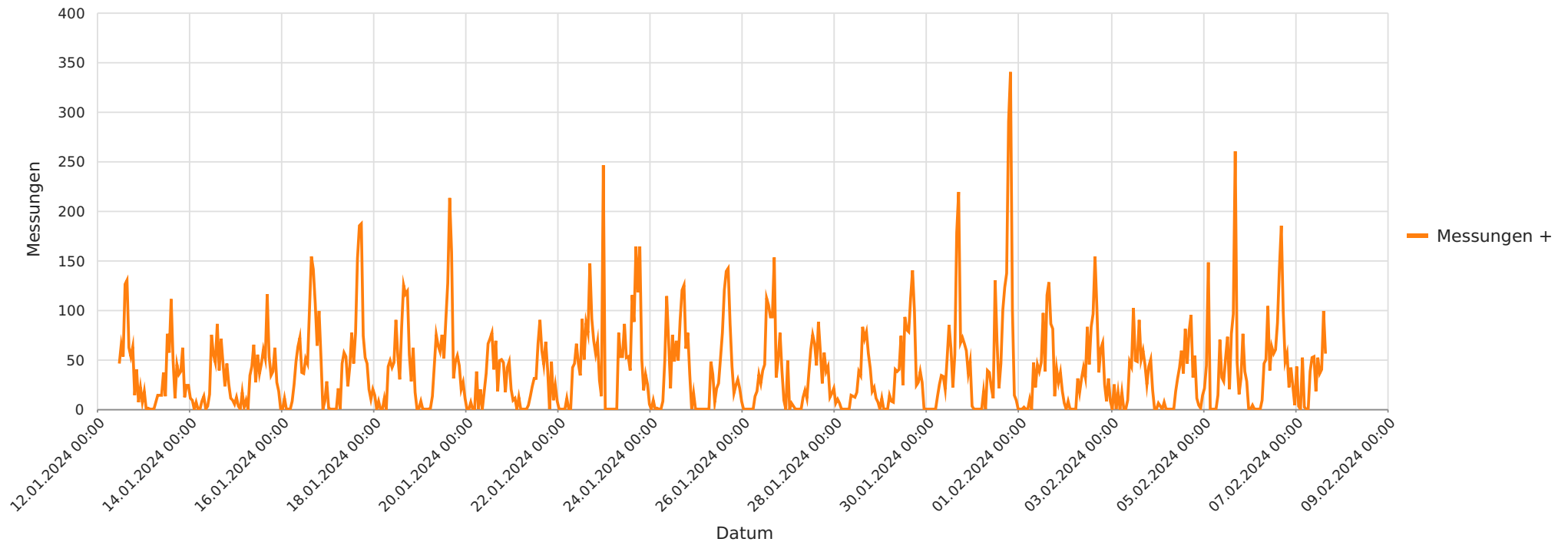

Statistik

Freitag, 12. Januar 2024, 12:00 Uhr bis Mittwoch, 7. Februar 2024, 17:00 Uhr

Messungen	24934
Durchschnittsgeschwindigkeit	Vd 27 km/h
85% der Fahrzeuge fahren langsamer oder maximal	V85 32 km/h
Maximalgeschwindigkeit	Vmax 77 km/h



2024_01_12-02_07 Marklendorf Mühlenweg Richtung Triftweg
Geschwindigkeit vs. prozentueller Anteil an Messwerten

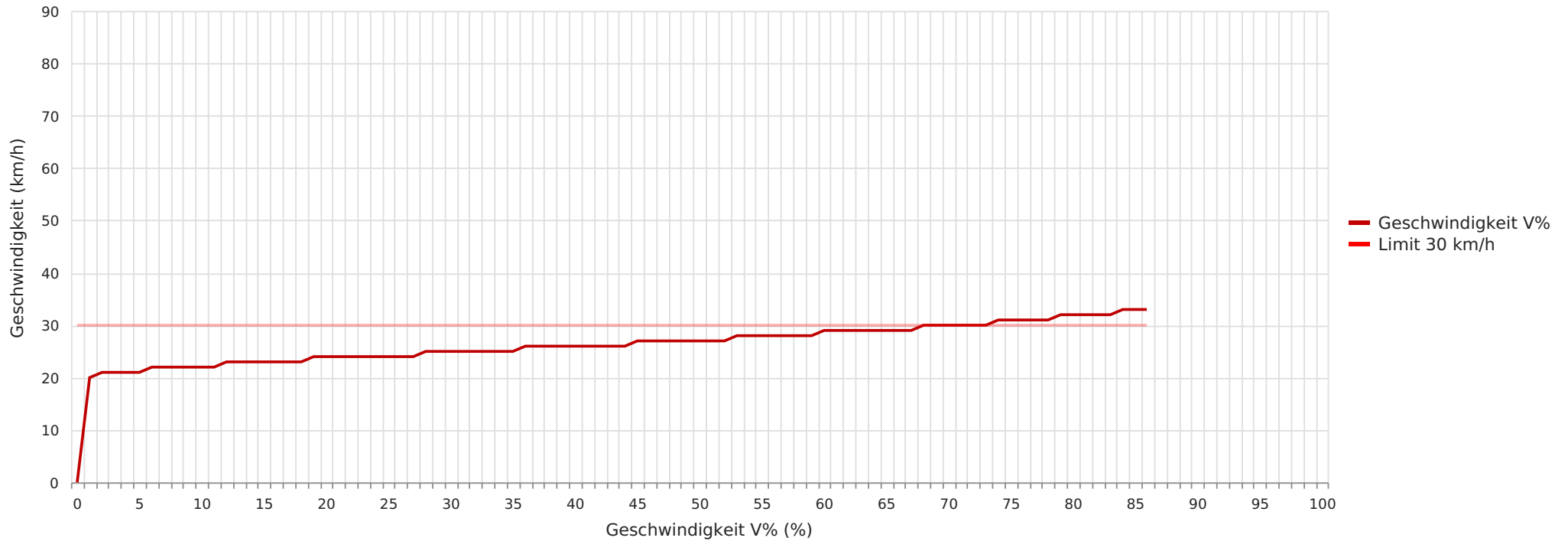

Statistik

Freitag, 12. Januar 2024, 12:00 Uhr bis Mittwoch, 7. Februar 2024, 17:00 Uhr

Messungen		24934
Durchschnittsgeschwindigkeit	Vd	27 km/h
85% der Fahrzeuge fahren langsamer oder maximal	V85	32 km/h
Maximalgeschwindigkeit	Vmax	77 km/h





2024_01_12-02_07 Marklendorf Mühlenweg Richtung Triftweg
Vd, V85, Vmax vs. Uhrzeit

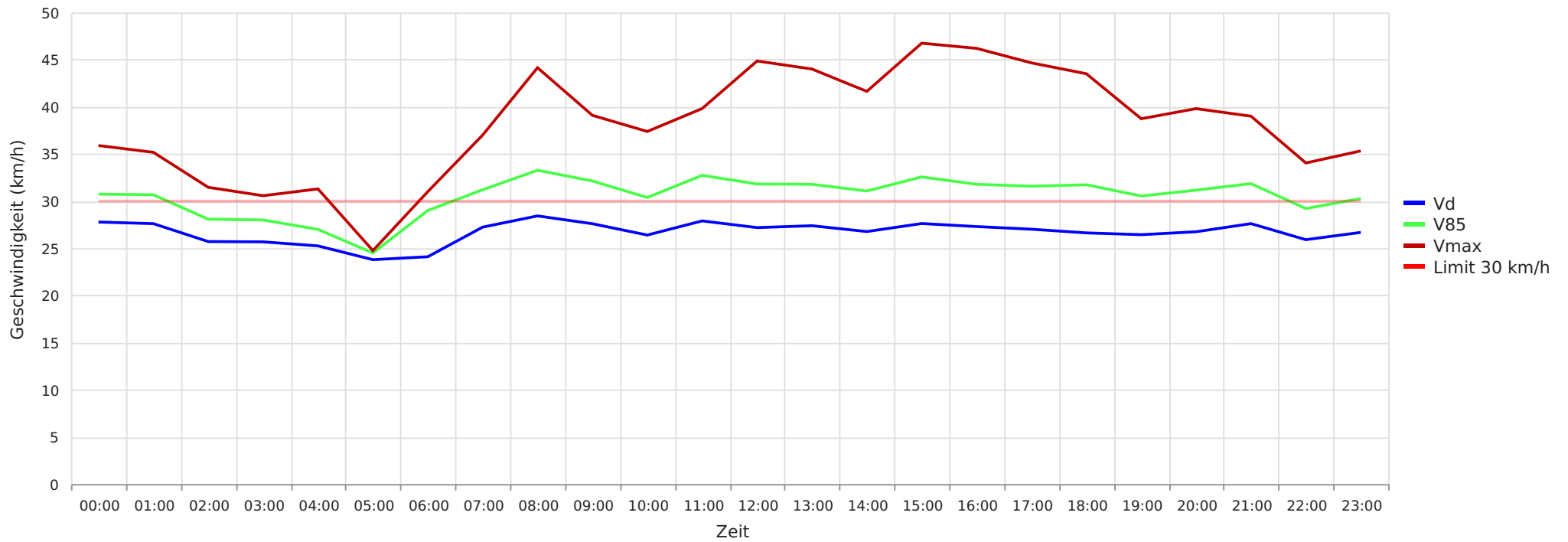

Statistik

Freitag, 12. Januar 2024, 12:00 Uhr bis Mittwoch, 7. Februar 2024, 17:00 Uhr

Messungen	24934
Durchschnittsgeschwindigkeit	Vd 27 km/h
85% der Fahrzeuge fahren langsamer oder maximal	V85 32 km/h
Maximalgeschwindigkeit	Vmax 77 km/h





2024_01_12-02_07 Marklendorf Mühlenweg Richtung Triftweg
Gemittelte Anzahl an Messwerten vs. Uhrzeit

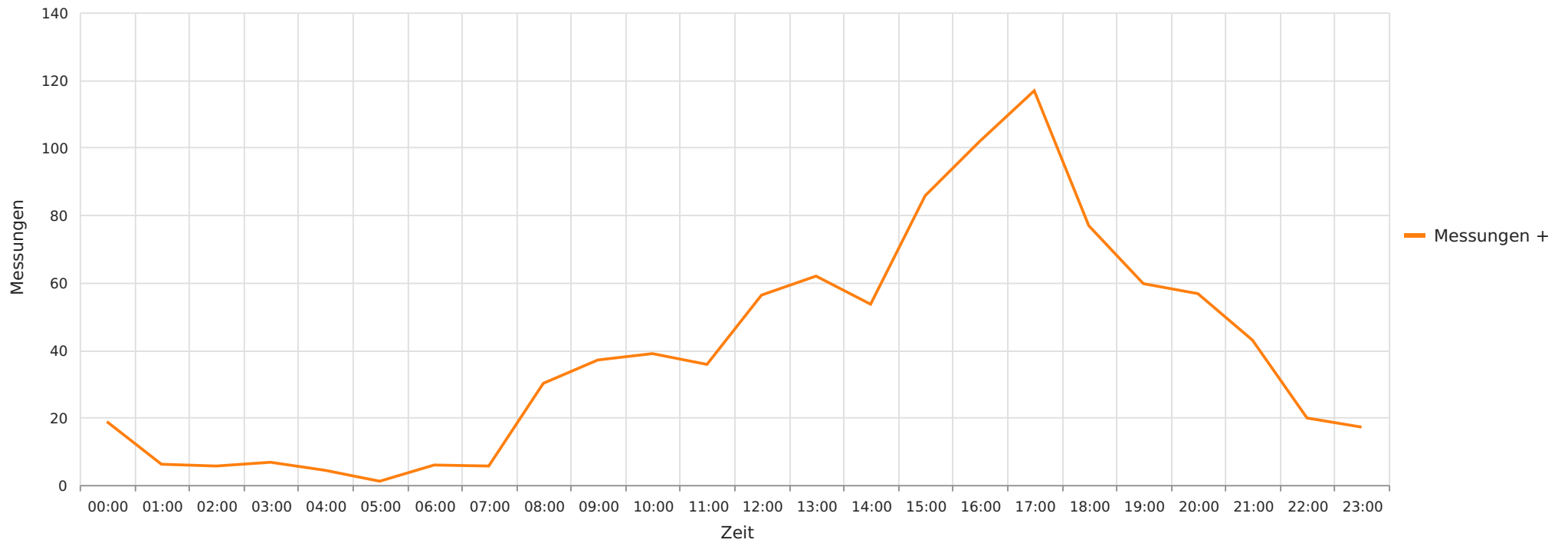

Statistik

Freitag, 12. Januar 2024, 12:00 Uhr bis Mittwoch, 7. Februar 2024, 17:00 Uhr

Messungen	24934
Durchschnittsgeschwindigkeit	Vd 27 km/h
85% der Fahrzeuge fahren langsamer oder maximal	V85 32 km/h
Maximalgeschwindigkeit	Vmax 77 km/h



2024_01_12-02_07 Marklendorf Mühlenweg Richtung Triftweg
Vd, V85, Vmax, Anzahl der Messwerte vs. Wochentag

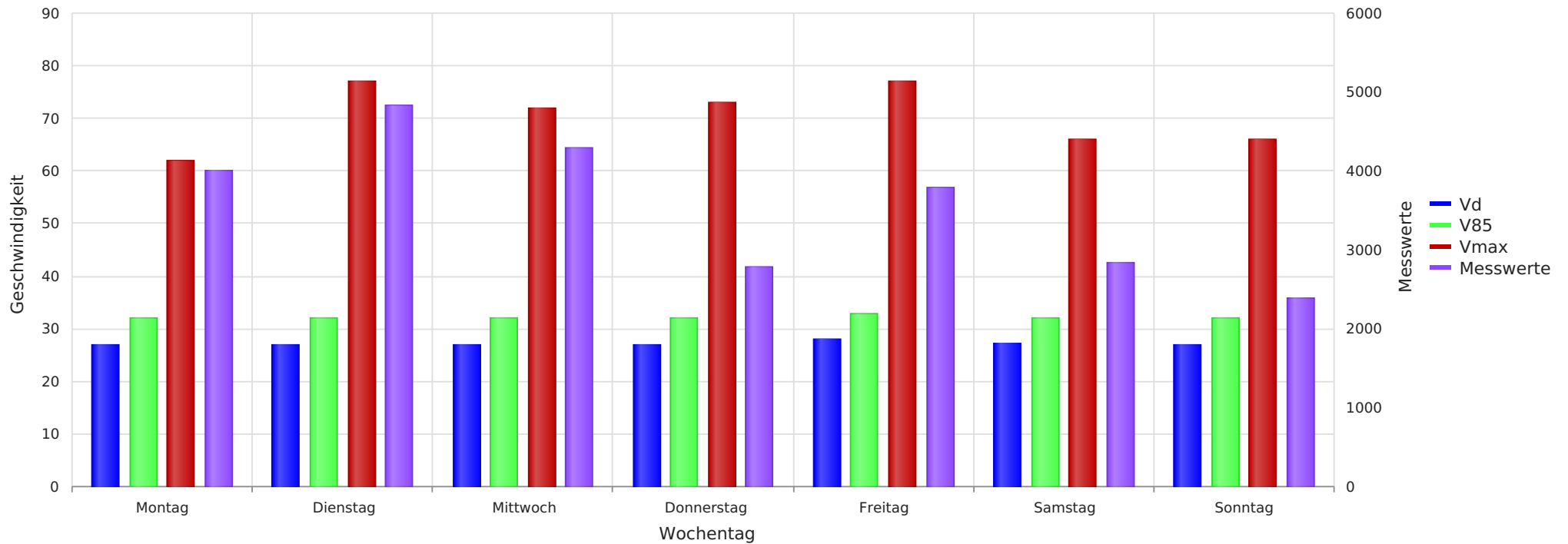

Statistik

Freitag, 12. Januar 2024, 12:00 Uhr bis Mittwoch, 7. Februar 2024, 17:00 Uhr

Messungen	24934
Durchschnittsgeschwindigkeit	Vd 27 km/h
85% der Fahrzeuge fahren langsamer oder maximal	V85 32 km/h
Maximalgeschwindigkeit	Vmax 77 km/h