

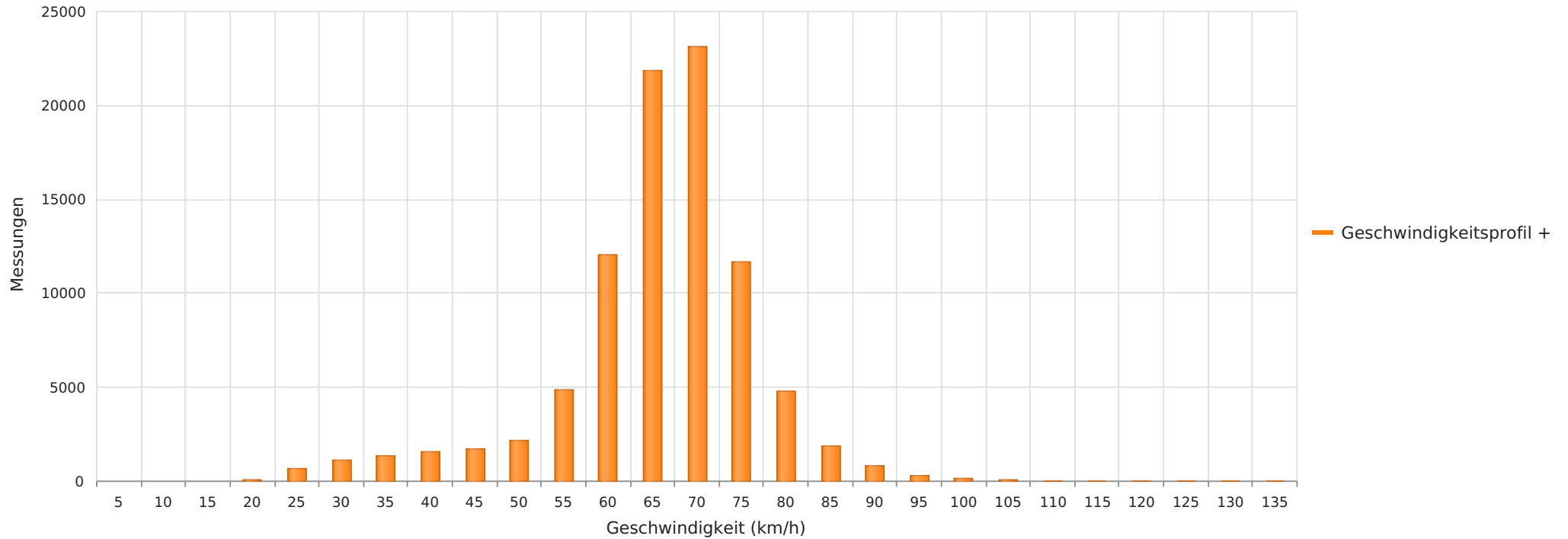

2024\_03\_06-04\_04 Suderbruch B214 Richtung Rodewald  
Anzahl der Messwerte vs. Geschwindigkeit



## Statistik

Mittwoch, 6. März 2024, 17:00 Uhr bis Donnerstag, 4. April 2024, 18:00 Uhr

Messungen	90334
Durchschnittsgeschwindigkeit	Vd 64 km/h
85% der Fahrzeuge fahren langsamer oder maximal	V85 73 km/h
Maximalgeschwindigkeit	Vmax 135 km/h



2024\_03\_06-04\_04 Suderbruch B214 Richtung Rodewald  
Anzahl der Messwerte vs. Messzeitraum

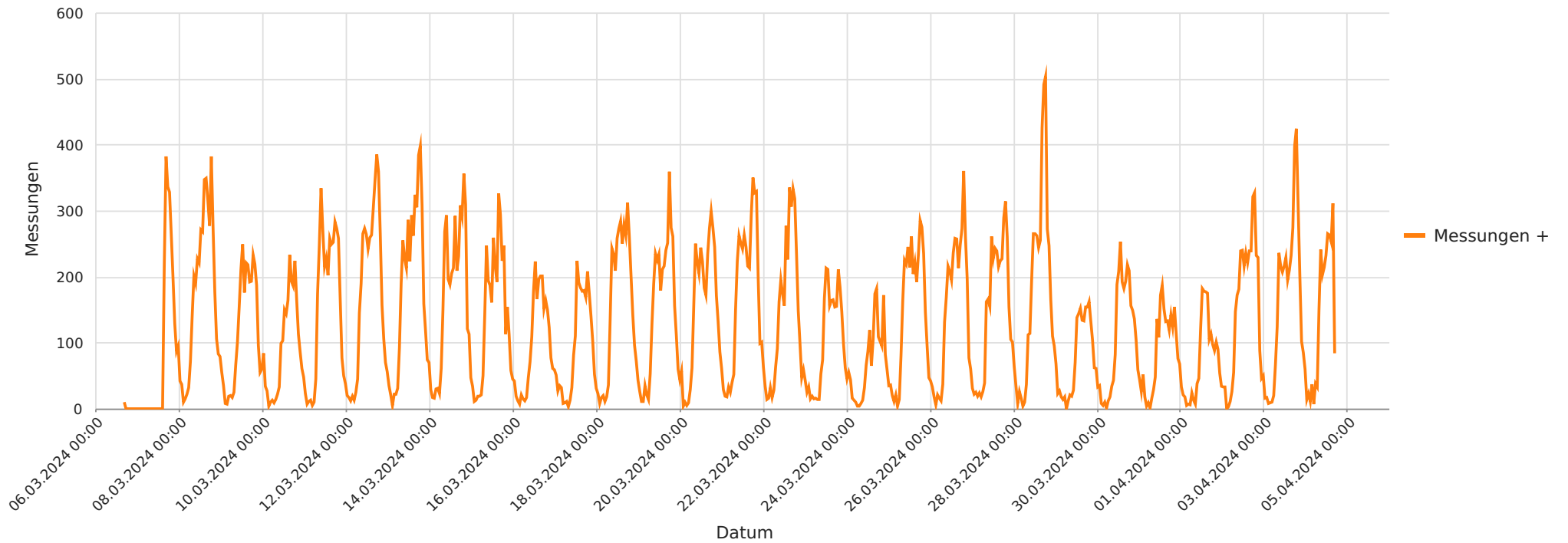

## Statistik

**Mittwoch, 6. März 2024, 17:00 Uhr bis Donnerstag, 4. April 2024, 18:00 Uhr**

Messungen		90334
Durchschnittsgeschwindigkeit	Vd	64 km/h
85% der Fahrzeuge fahren langsamer oder maximal	V85	73 km/h
Maximalgeschwindigkeit	Vmax	135 km/h



2024\_03\_06-04\_04 Suderbruch B214 Richtung Rodewald  
Geschwindigkeit vs. prozentueller Anteil an Messwerten

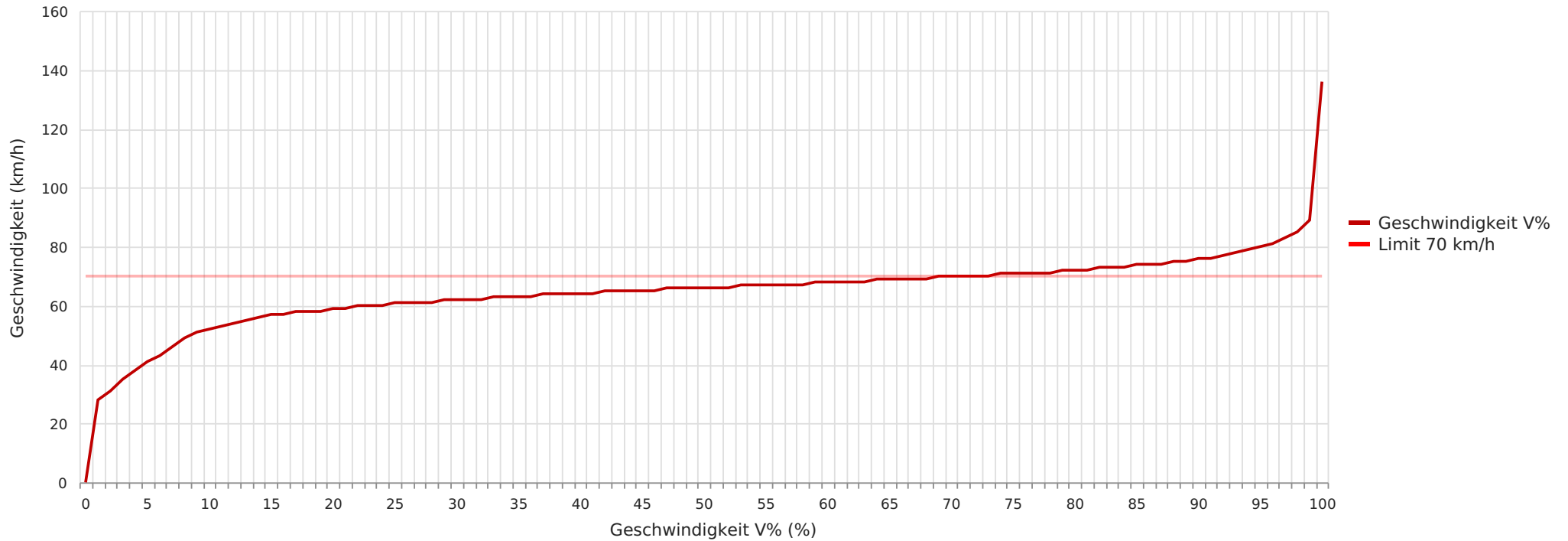

## Statistik

Mittwoch, 6. März 2024, 17:00 Uhr bis Donnerstag, 4. April 2024, 18:00 Uhr

Messungen	90334
Durchschnittsgeschwindigkeit	Vd 64 km/h
85% der Fahrzeuge fahren langsamer oder maximal	V85 73 km/h
Maximalgeschwindigkeit	Vmax 135 km/h





2024\_03\_06-04\_04 Suderbruch B214 Richtung Rodewald  
Vd, V85, Vmax vs. Uhrzeit

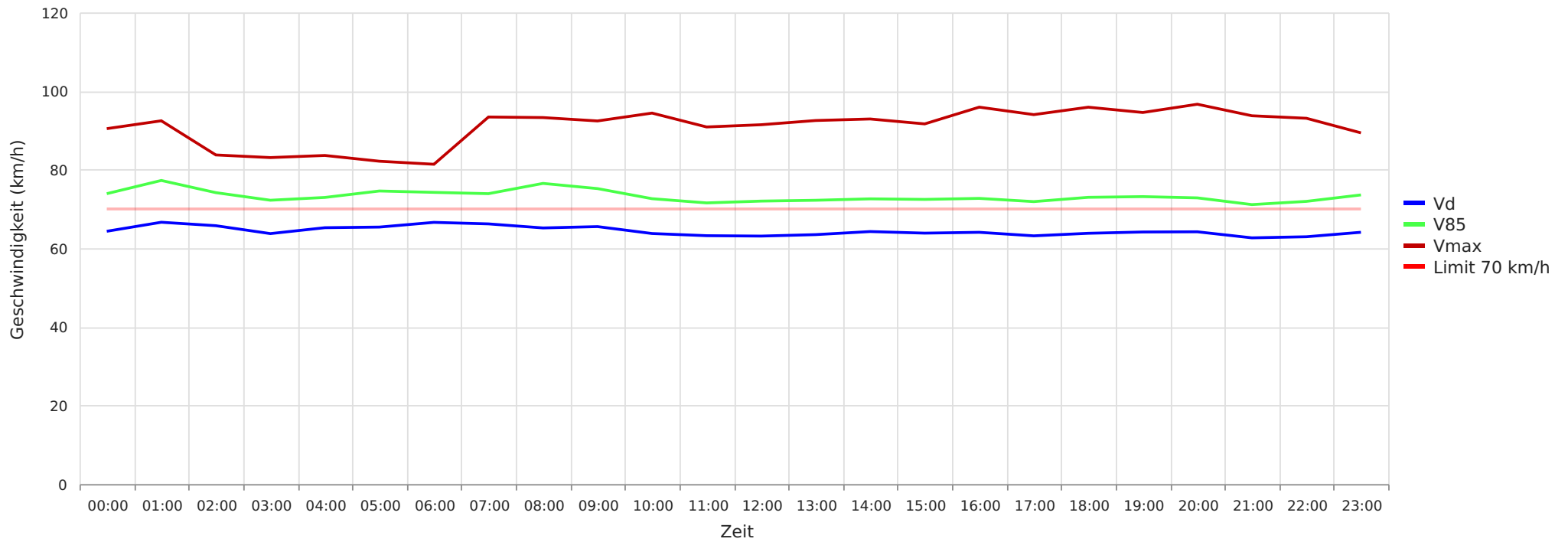

## Statistik

Mittwoch, 6. März 2024, 17:00 Uhr bis Donnerstag, 4. April 2024, 18:00 Uhr

Messungen	90334
Durchschnittsgeschwindigkeit	Vd 64 km/h
85% der Fahrzeuge fahren langsamer oder maximal	V85 73 km/h
Maximalgeschwindigkeit	Vmax 135 km/h





2024\_03\_06-04\_04 Suderbruch B214 Richtung Rodewald  
Gemittelte Anzahl an Messwerten vs. Uhrzeit

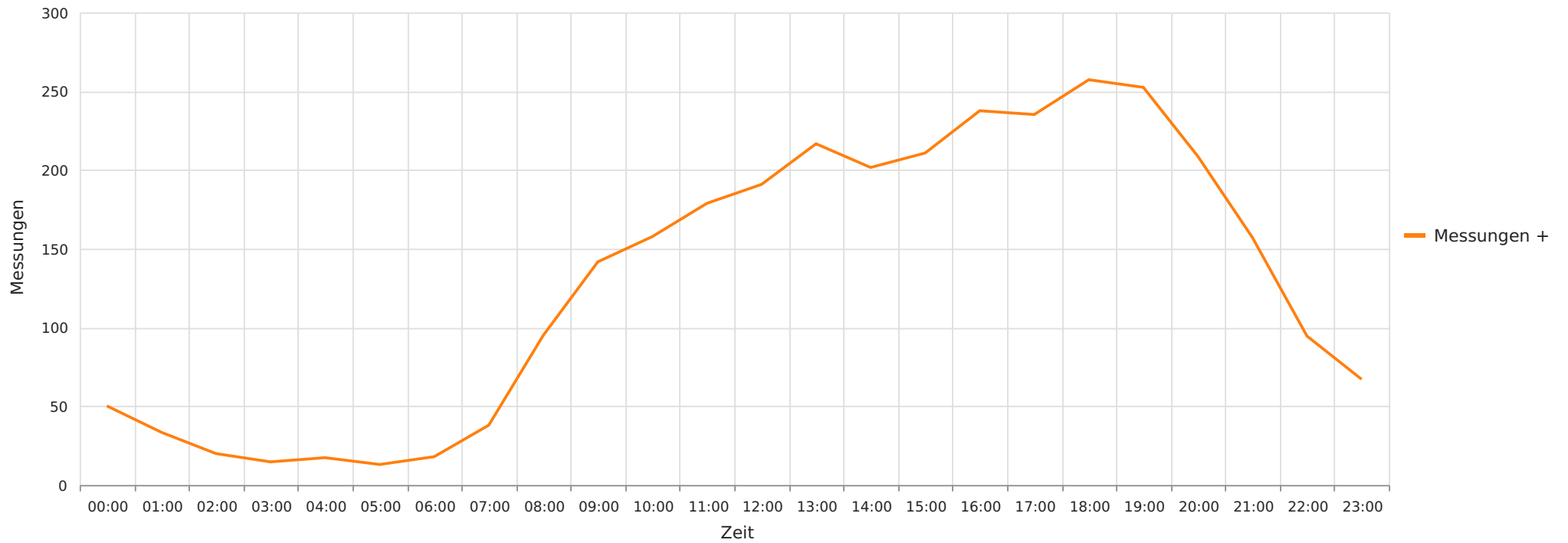

## Statistik

Mittwoch, 6. März 2024, 17:00 Uhr bis Donnerstag, 4. April 2024, 18:00 Uhr

Messungen	90334
Durchschnittsgeschwindigkeit	Vd 64 km/h
85% der Fahrzeuge fahren langsamer oder maximal	V85 73 km/h
Maximalgeschwindigkeit	Vmax 135 km/h



2024\_03\_06-04\_04 Suderbruch B214 Richtung Rodewald  
Vd, V85, Vmax, Anzahl der Messwerte vs. Wochentag

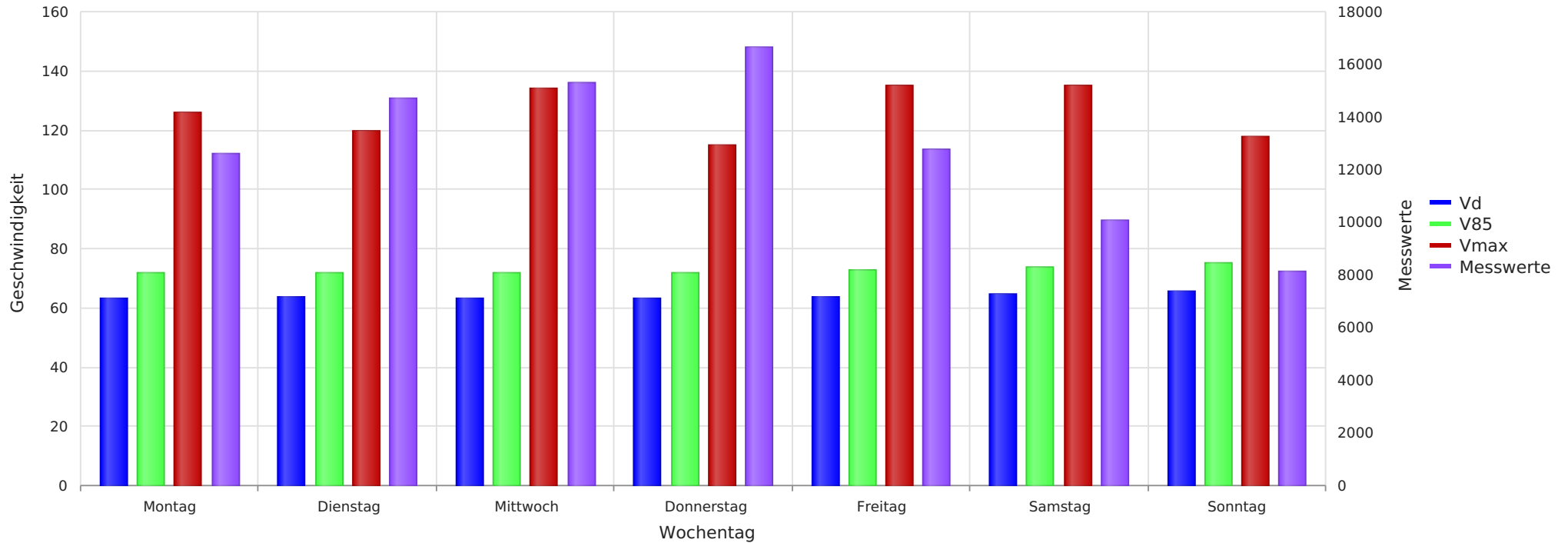

## Statistik

Mittwoch, 6. März 2024, 17:00 Uhr bis Donnerstag, 4. April 2024, 18:00 Uhr

Messungen	90334
Durchschnittsgeschwindigkeit	Vd 64 km/h
85% der Fahrzeuge fahren langsamer oder maximal	V85 73 km/h
Maximalgeschwindigkeit	Vmax 135 km/h

