

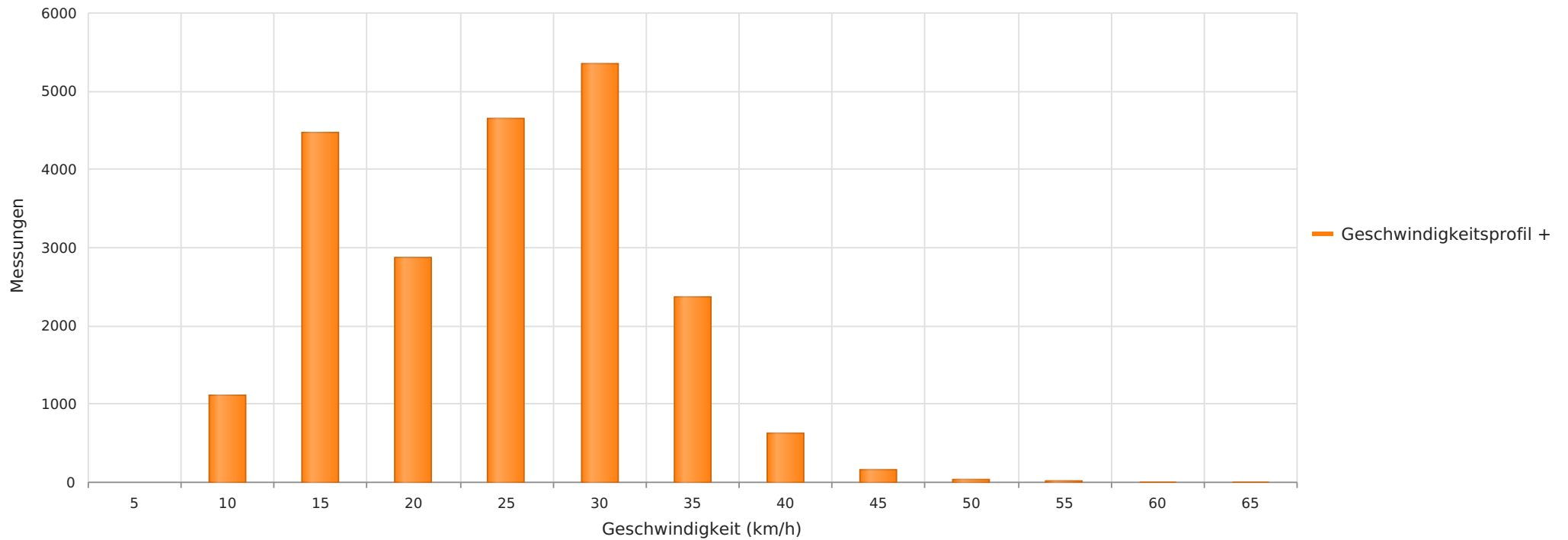

2024_03_07-04_04 Buchholz vor dem Dorfe Richtung B214
Anzahl der Messwerte vs. Geschwindigkeit



Statistik

Donnerstag, 7. März 2024, 16:00 Uhr bis Donnerstag, 4. April 2024, 16:00 Uhr

Messungen		21680
Durchschnittsgeschwindigkeit	Vd	22 km/h
85% der Fahrzeuge fahren langsamer oder maximal	V85	30 km/h
Maximalgeschwindigkeit	Vmax	61 km/h



2024_03_07-04_04 Buchholz vor dem Dorfe Richtung B214
Anzahl der Messwerte vs. Messzeitraum

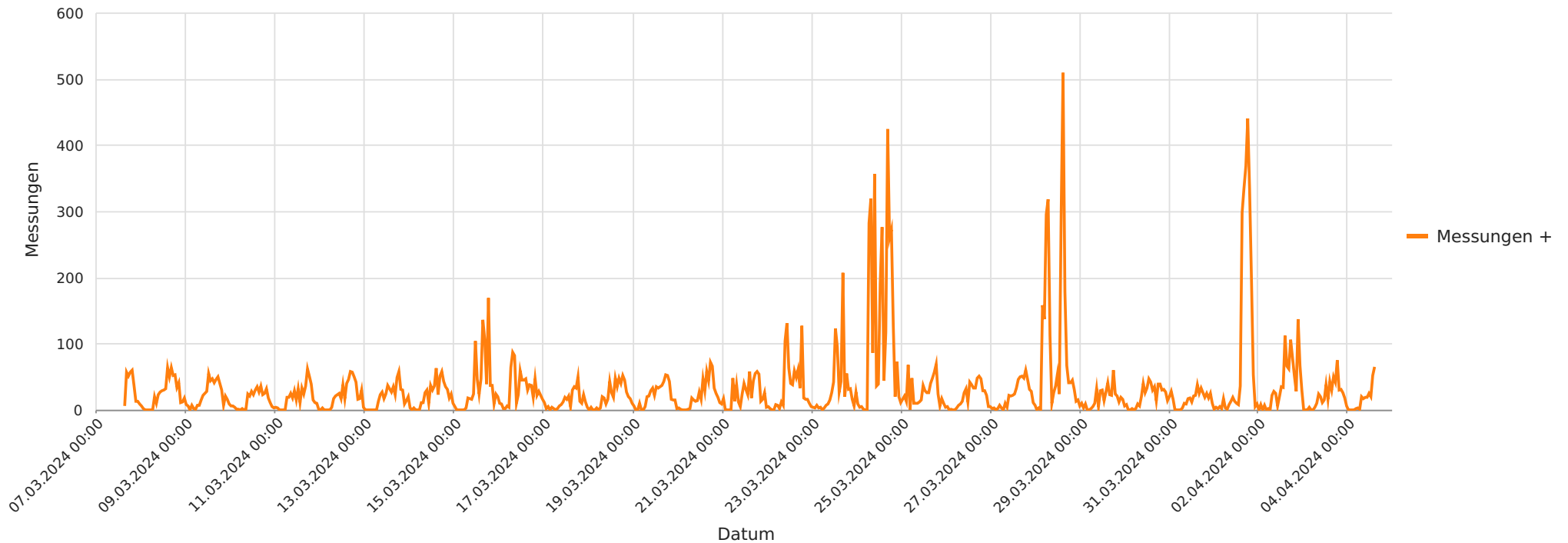

Statistik

Donnerstag, 7. März 2024, 16:00 Uhr bis Donnerstag, 4. April 2024, 16:00 Uhr

Messungen		21680
Durchschnittsgeschwindigkeit	Vd	22 km/h
85% der Fahrzeuge fahren langsamer oder maximal	V85	30 km/h
Maximalgeschwindigkeit	Vmax	61 km/h



2024_03_07-04_04 Buchholz vor dem Dorfe Richtung B214
Geschwindigkeit vs. prozentueller Anteil an Messwerten

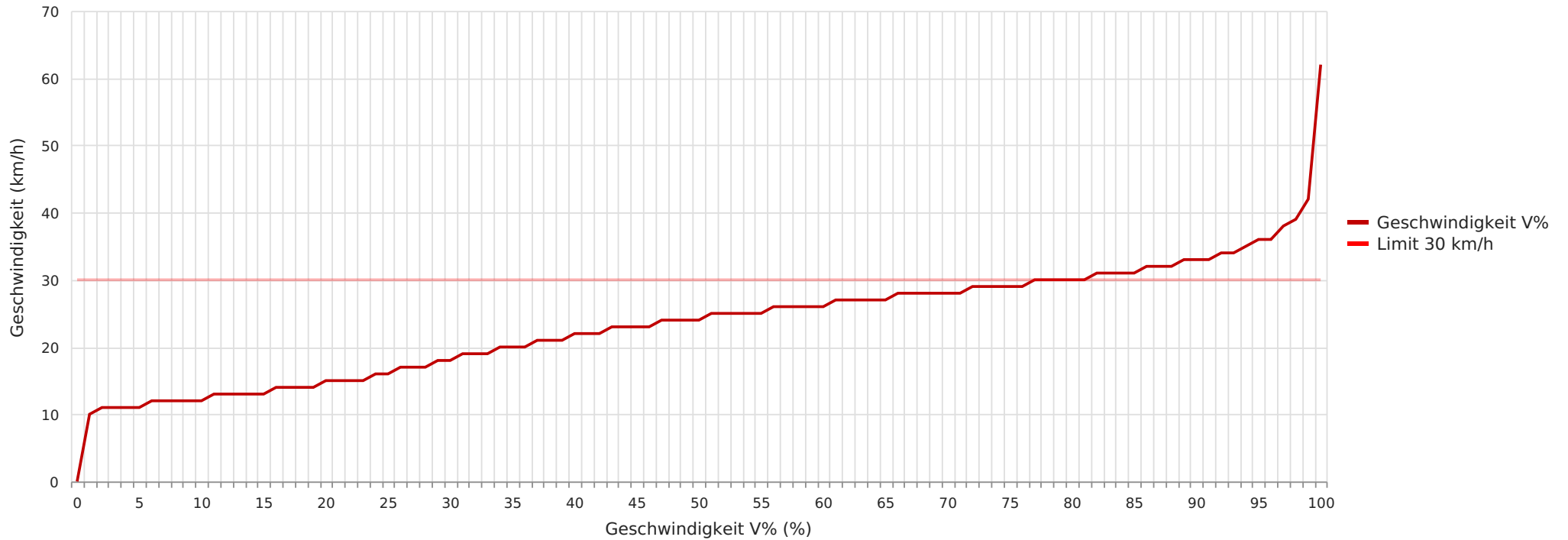

Statistik

Donnerstag, 7. März 2024, 16:00 Uhr bis Donnerstag, 4. April 2024, 16:00 Uhr

Messungen	21680
Durchschnittsgeschwindigkeit	Vd 22 km/h
85% der Fahrzeuge fahren langsamer oder maximal	V85 30 km/h
Maximalgeschwindigkeit	Vmax 61 km/h



2024_03_07-04_04 Buchholz vor dem Dorfe Richtung B214
Vd, V85, Vmax vs. Uhrzeit

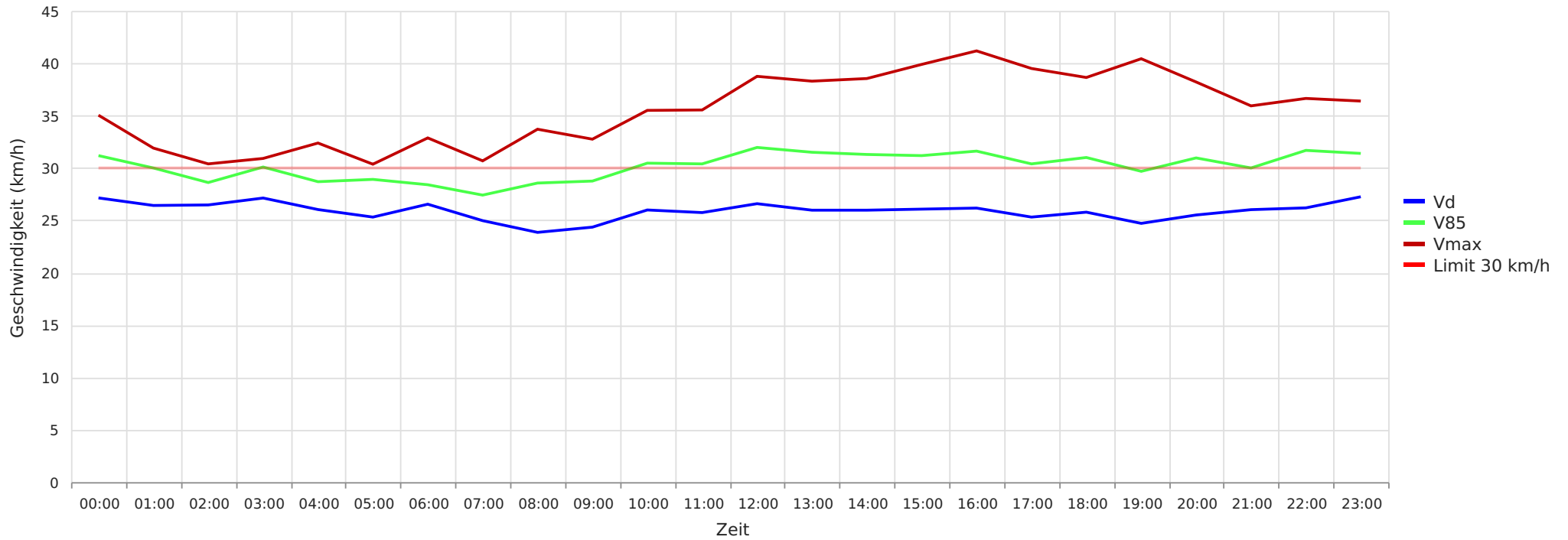

Statistik

Donnerstag, 7. März 2024, 16:00 Uhr bis Donnerstag, 4. April 2024, 16:00 Uhr

Messungen	21680
Durchschnittsgeschwindigkeit	Vd 22 km/h
85% der Fahrzeuge fahren langsamer oder maximal	V85 30 km/h
Maximalgeschwindigkeit	Vmax 61 km/h





2024_03_07-04_04 Buchholz vor dem Dorfe Richtung B214
Gemittelte Anzahl an Messwerten vs. Uhrzeit

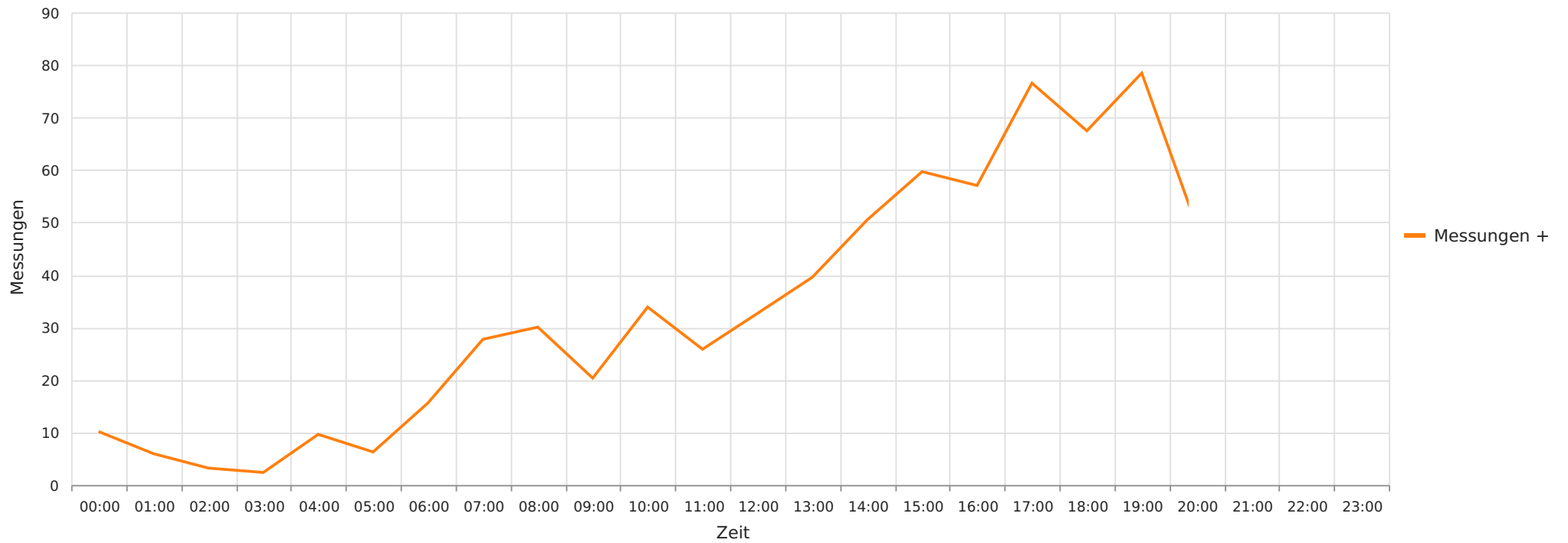

Statistik

Donnerstag, 7. März 2024, 16:00 Uhr bis Donnerstag, 4. April 2024, 16:00 Uhr

Messungen	21680
Durchschnittsgeschwindigkeit	Vd 22 km/h
85% der Fahrzeuge fahren langsamer oder maximal	V85 30 km/h
Maximalgeschwindigkeit	Vmax 61 km/h





2024_03_07-04_04 Buchholz vor dem Dorfe Richtung B214
Vd, V85, Vmax, Anzahl der Messwerte vs. Wochentag

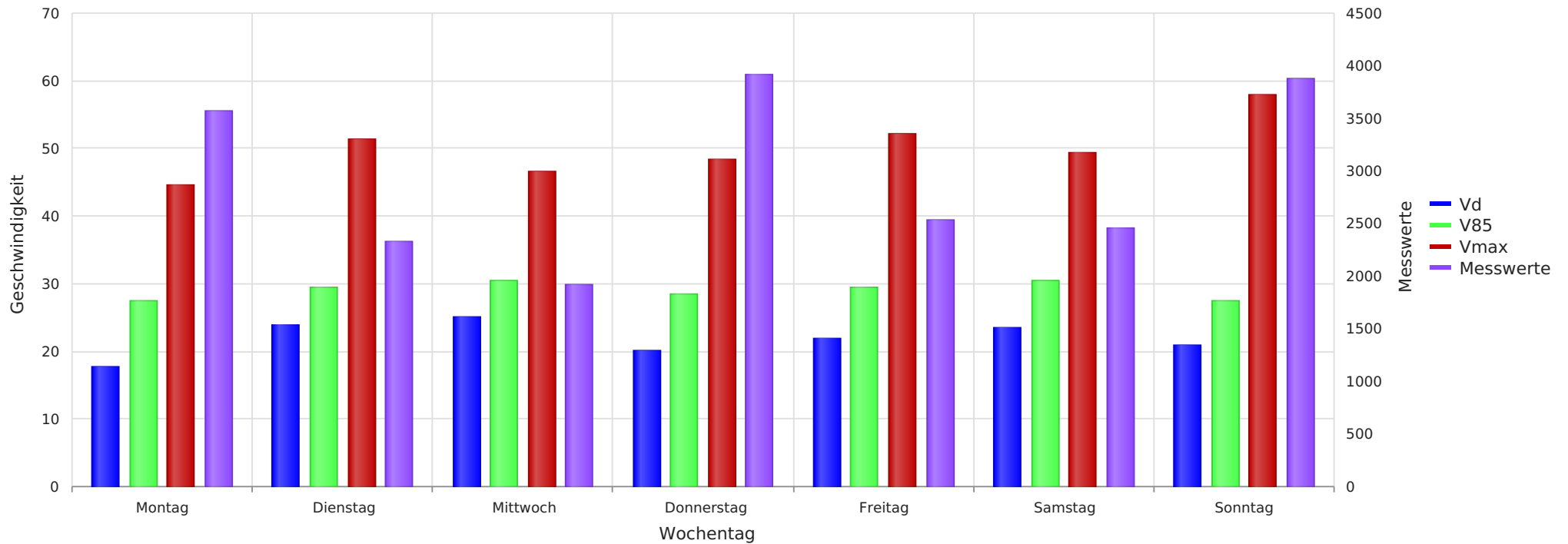

Statistik

Donnerstag, 7. März 2024, 16:00 Uhr bis Donnerstag, 4. April 2024, 16:00 Uhr

Messungen	21680
Durchschnittsgeschwindigkeit	Vd 22 km/h
85% der Fahrzeuge fahren langsamer oder maximal	V85 30 km/h
Maximalgeschwindigkeit	Vmax 61 km/h