

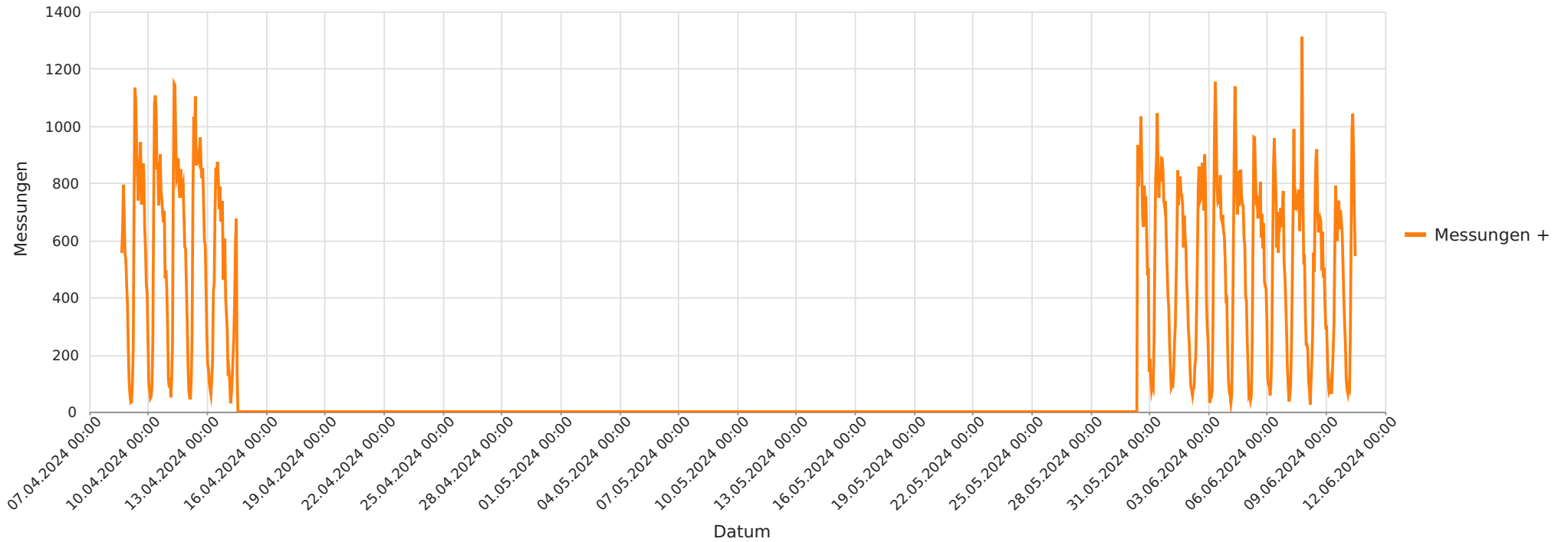

2024_04_08 - 2024_06_10 Buchholz B214 Richtung Celle
Anzahl der Messwerte vs. Messzeitraum



Statistik

Montag, 8. April 2024, 16:00 Uhr bis Montag, 10. Juni 2024, 13:00 Uhr

Messungen	215035
Durchschnittsgeschwindigkeit	Vd 50 km/h
85% der Fahrzeuge fahren langsamer oder maximal	V85 57 km/h
Maximalgeschwindigkeit	Vmax 124 km/h



2024_04_08 - 2024_06_10 Buchholz B214 Richtung Celle
Geschwindigkeit vs. prozentueller Anteil an Messwerten

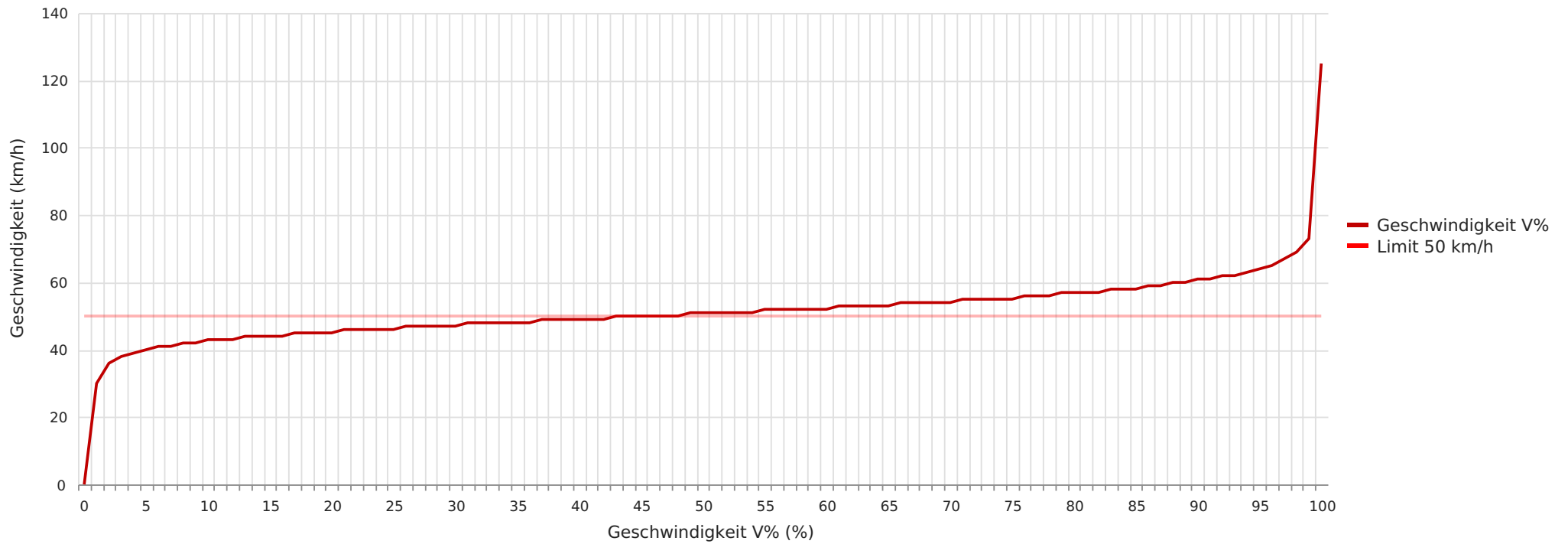

Statistik

Montag, 8. April 2024, 16:00 Uhr bis Montag, 10. Juni 2024, 13:00 Uhr

Messungen	215035
Durchschnittsgeschwindigkeit	Vd 50 km/h
85% der Fahrzeuge fahren langsamer oder maximal	V85 57 km/h
Maximalgeschwindigkeit	Vmax 124 km/h





2024_04_08 - 2024_06_10 Buchholz B214 Richtung Celle
Vd, V85, Vmax vs. Uhrzeit

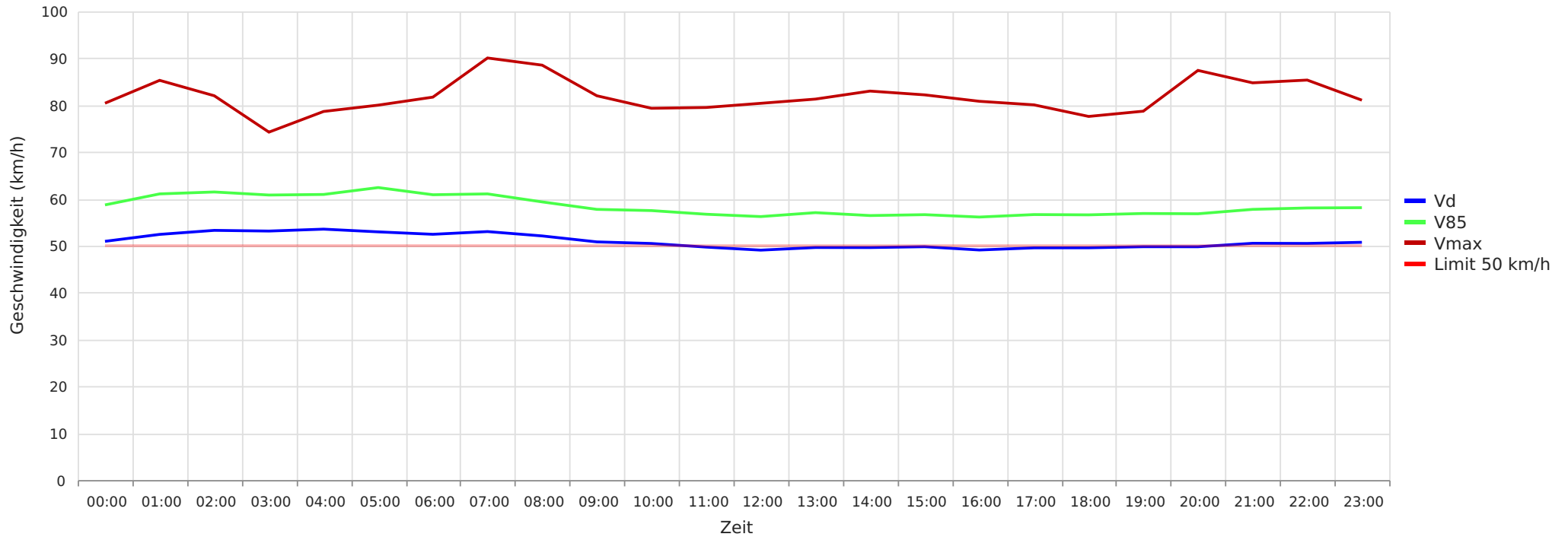

Statistik

Montag, 8. April 2024, 16:00 Uhr bis Montag, 10. Juni 2024, 13:00 Uhr

Messungen	215035
Durchschnittsgeschwindigkeit	Vd 50 km/h
85% der Fahrzeuge fahren langsamer oder maximal	V85 57 km/h
Maximalgeschwindigkeit	Vmax 124 km/h



2024_04_08 - 2024_06_10 Buchholz B214 Richtung Celle
Gemittelte Anzahl an Messwerten vs. Uhrzeit

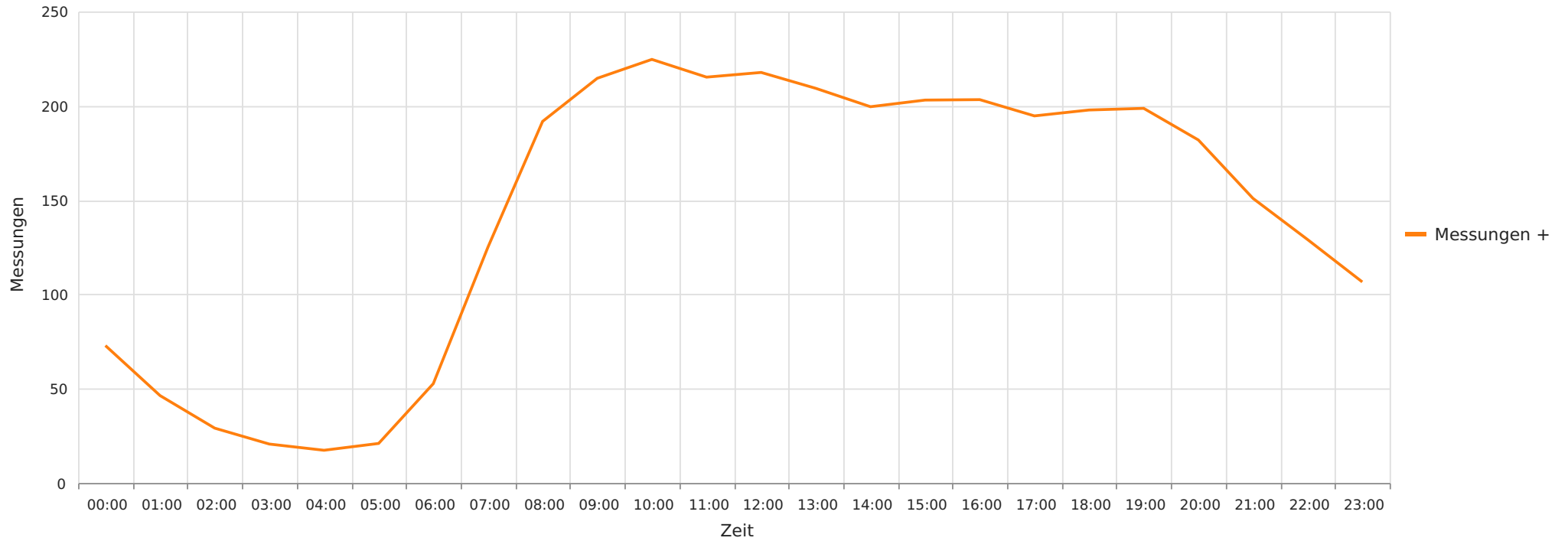

Statistik

Montag, 8. April 2024, 16:00 Uhr bis Montag, 10. Juni 2024, 13:00 Uhr

Messungen	215035
Durchschnittsgeschwindigkeit	Vd 50 km/h
85% der Fahrzeuge fahren langsamer oder maximal	V85 57 km/h
Maximalgeschwindigkeit	Vmax 124 km/h



2024_04_08 - 2024_06_10 Buchholz B214 Richtung Celle
Vd, V85, Vmax, Anzahl der Messwerte vs. Wochentag

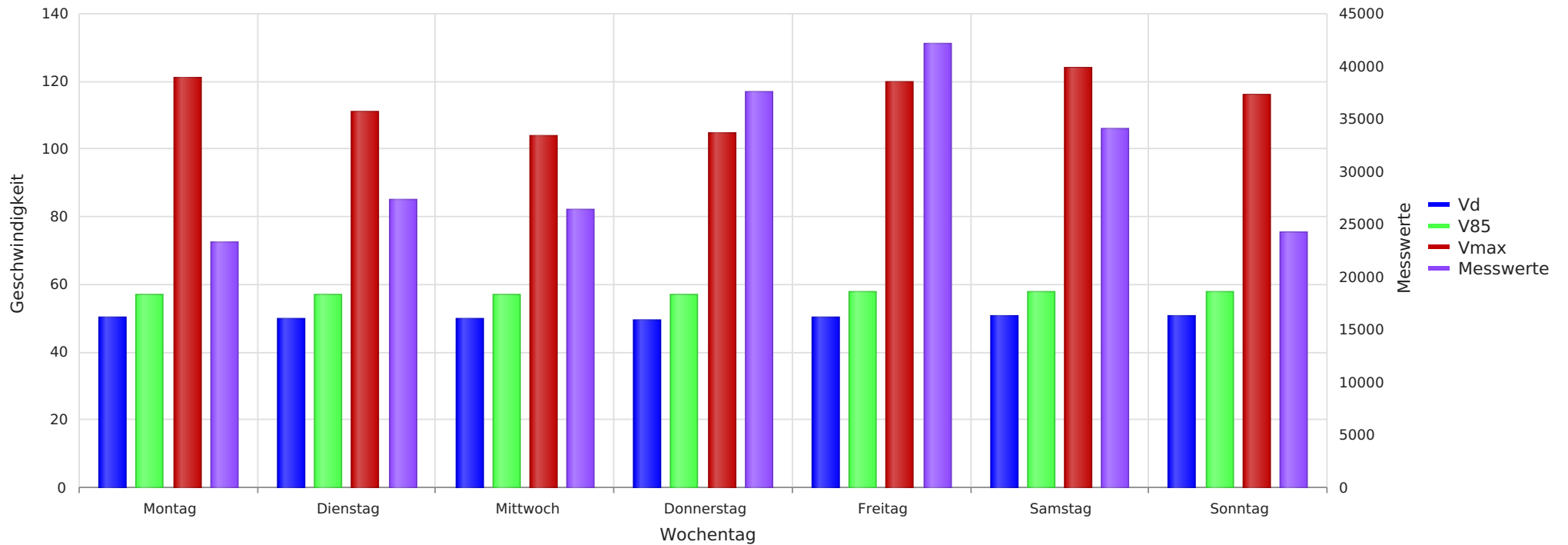

Statistik

Montag, 8. April 2024, 16:00 Uhr bis Montag, 10. Juni 2024, 13:00 Uhr

Messungen	215035
Durchschnittsgeschwindigkeit	Vd 50 km/h
85% der Fahrzeuge fahren langsamer oder maximal	V85 57 km/h
Maximalgeschwindigkeit	Vmax 124 km/h



2024_04_08 - 2024_06_10 Buchholz B214 Richtung Celle
Anzahl der Messwerte vs. Geschwindigkeit

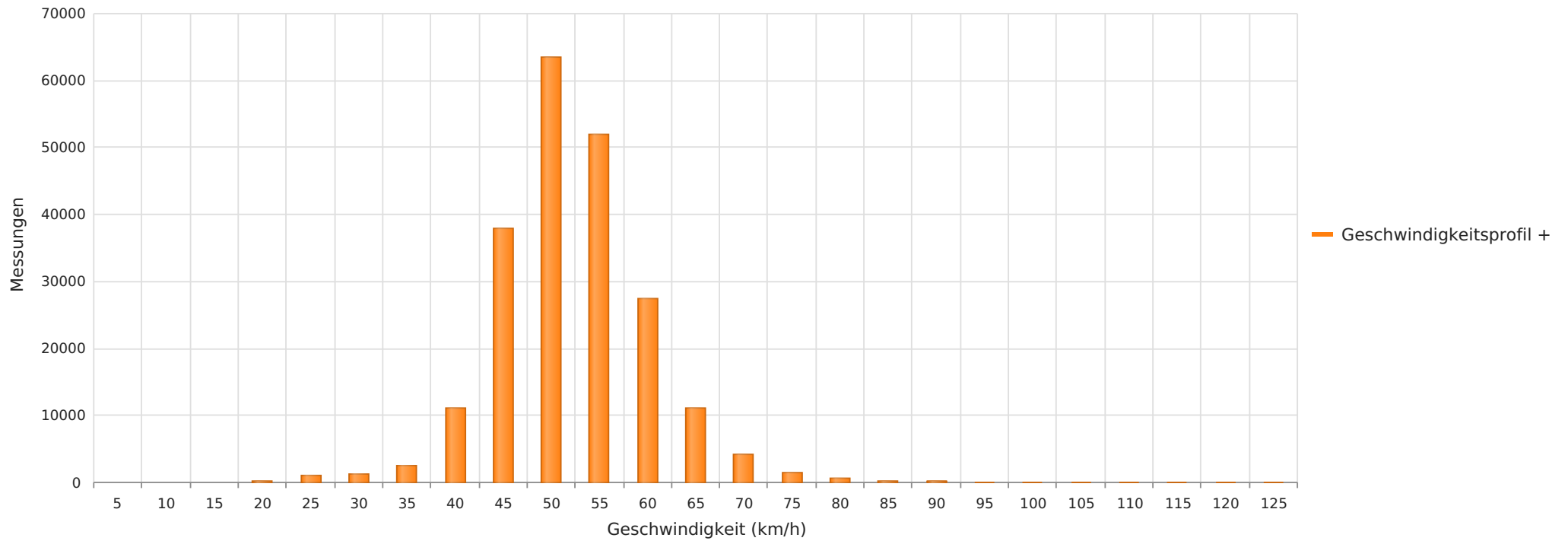

Statistik

Montag, 8. April 2024, 16:00 Uhr bis Montag, 10. Juni 2024, 13:00 Uhr

Messungen	215035
Durchschnittsgeschwindigkeit	Vd 50 km/h
85% der Fahrzeuge fahren langsamer oder maximal	V85 57 km/h
Maximalgeschwindigkeit	Vmax 124 km/h