

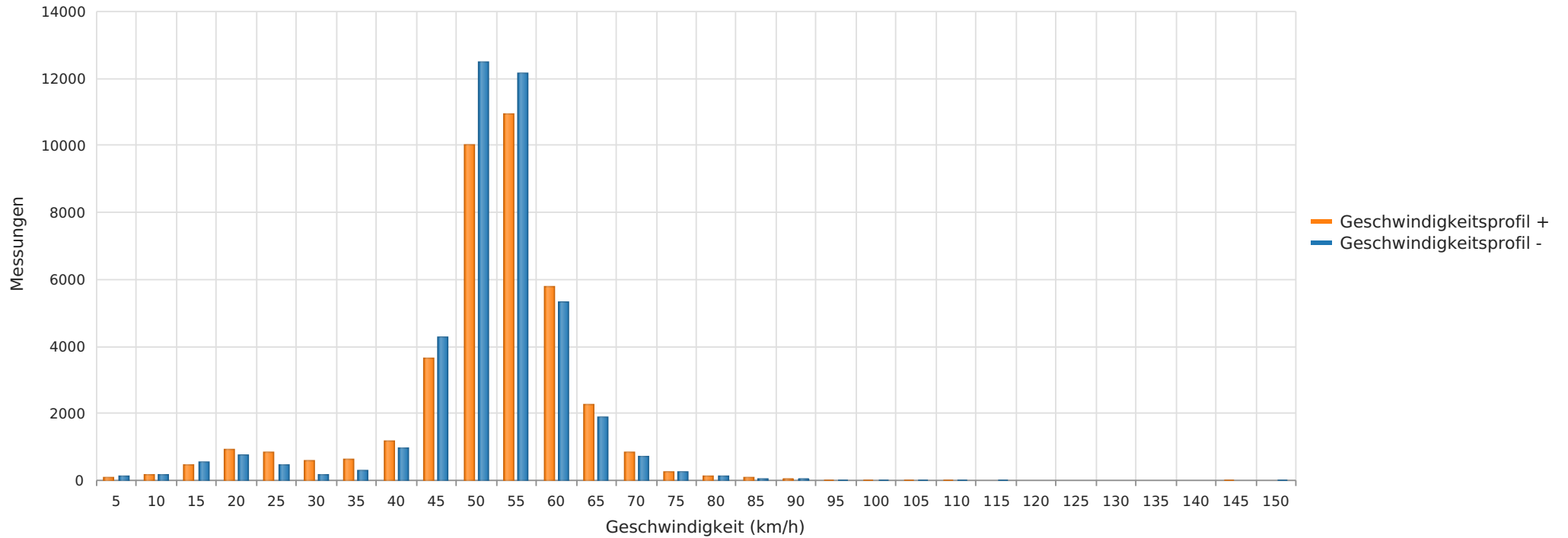

2024_06_17-08_16 neustädter Straße Ri Ortskern
Anzahl der Messwerte vs. Geschwindigkeit



Statistik

Montag, 17. Juni 2024, 13:00 Uhr bis Freitag, 16. August 2024, 11:00 Uhr

Messungen		79689
Durchschnittsgeschwindigkeit	Vd	49 km/h
85% der Fahrzeuge fahren langsamer oder maximal	V85	57 km/h
Maximalgeschwindigkeit	Vmax	149 km/h



2024_06_17-08_16 neustädter Straße Ri Ortskern
Anzahl der Messwerte vs. Messzeitraum

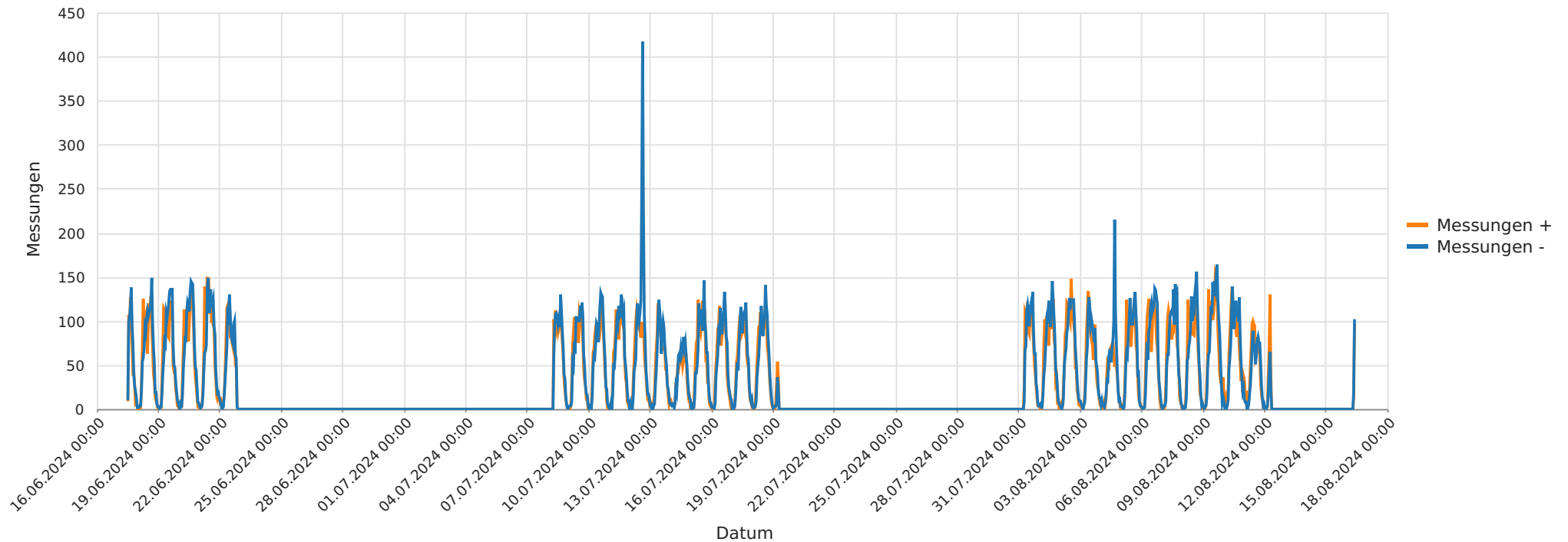

Statistik

Montag, 17. Juni 2024, 13:00 Uhr bis Freitag, 16. August 2024, 11:00 Uhr

Messungen		79689
Durchschnittsgeschwindigkeit	Vd	49 km/h
85% der Fahrzeuge fahren langsamer oder maximal	V85	57 km/h
Maximalgeschwindigkeit	Vmax	149 km/h



2024_06_17-08_16 neustädter Straße Ri Orskern
Geschwindigkeit vs. prozentueller Anteil an Messwerten

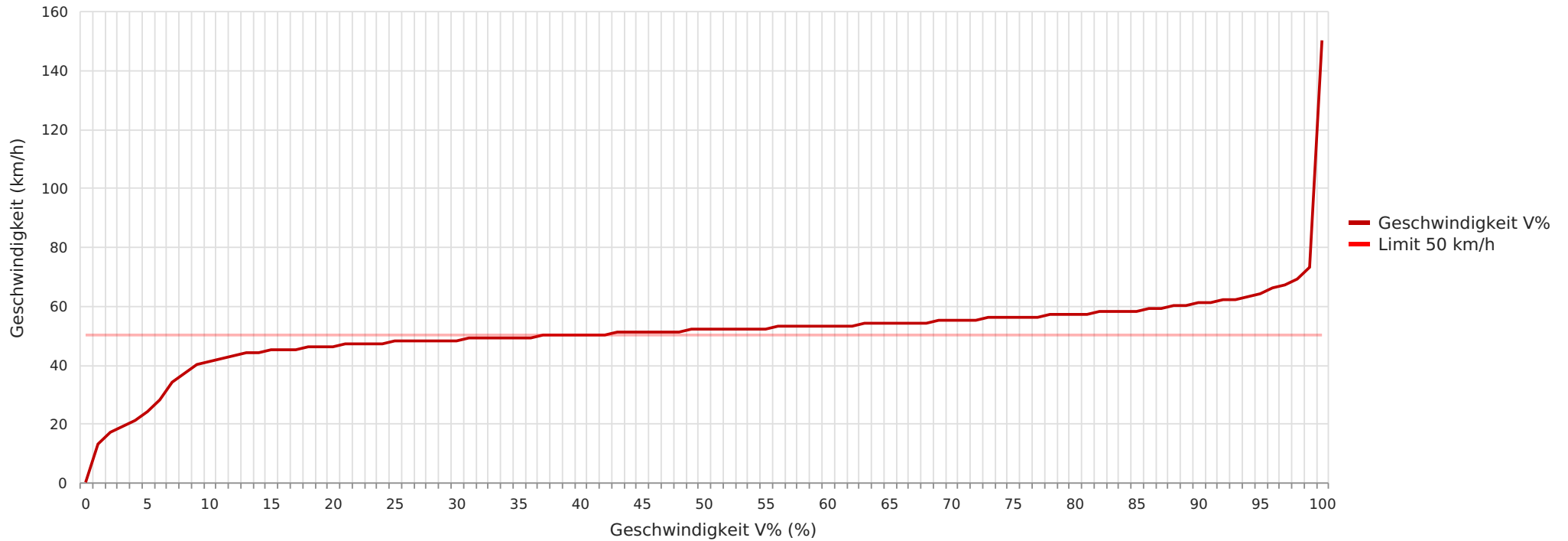

Statistik

Montag, 17. Juni 2024, 13:00 Uhr bis Freitag, 16. August 2024, 11:00 Uhr

Messungen	79689
Durchschnittsgeschwindigkeit	Vd 49 km/h
85% der Fahrzeuge fahren langsamer oder maximal	V85 57 km/h
Maximalgeschwindigkeit	Vmax 149 km/h



2024_06_17-08_16 neustädter Straße Ri Ortskern
Vd, V85, Vmax vs. Uhrzeit

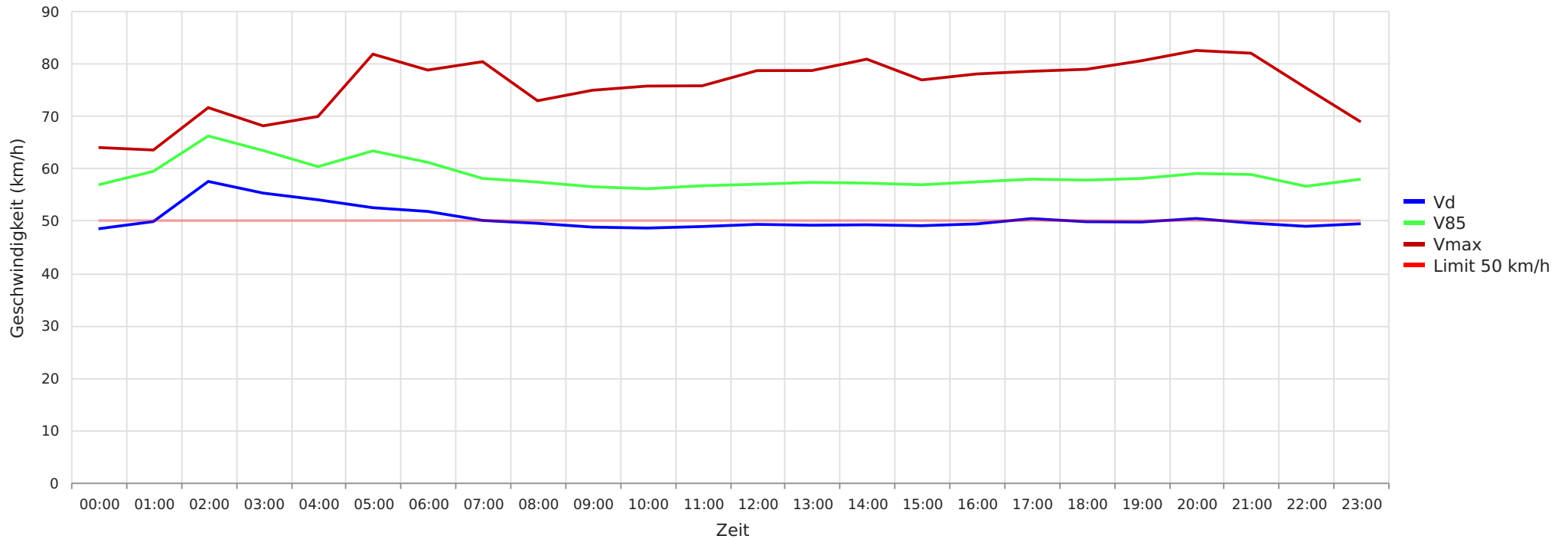

Statistik

Montag, 17. Juni 2024, 13:00 Uhr bis Freitag, 16. August 2024, 11:00 Uhr

Messungen	79689
Durchschnittsgeschwindigkeit	Vd 49 km/h
85% der Fahrzeuge fahren langsamer oder maximal	V85 57 km/h
Maximalgeschwindigkeit	Vmax 149 km/h



2024_06_17-08_16 neustädter Straße Ri Ortskern
Gemittelte Anzahl an Messwerten vs. Uhrzeit

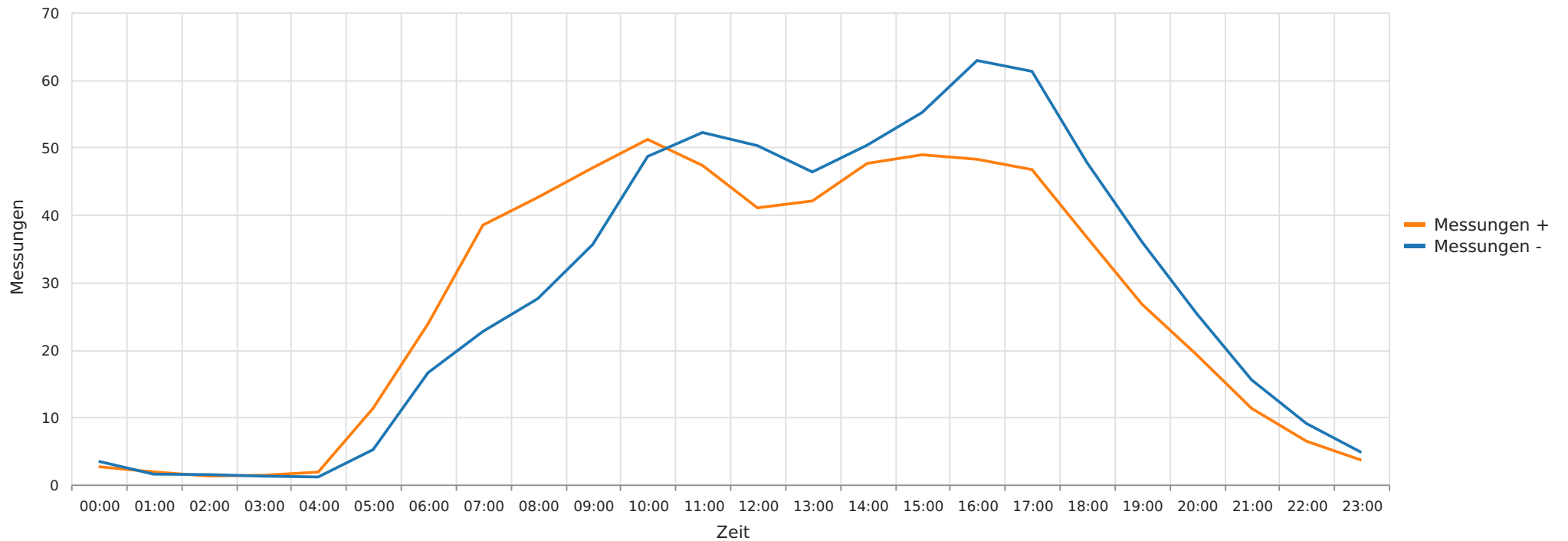

Statistik

Montag, 17. Juni 2024, 13:00 Uhr bis Freitag, 16. August 2024, 11:00 Uhr

Messungen		79689
Durchschnittsgeschwindigkeit	Vd	49 km/h
85% der Fahrzeuge fahren langsamer oder maximal	V85	57 km/h
Maximalgeschwindigkeit	Vmax	149 km/h



2024_06_17-08_16 neustädter Straße Ri Ortskern
Vd, V85, Vmax, Anzahl der Messwerte vs. Wochentag

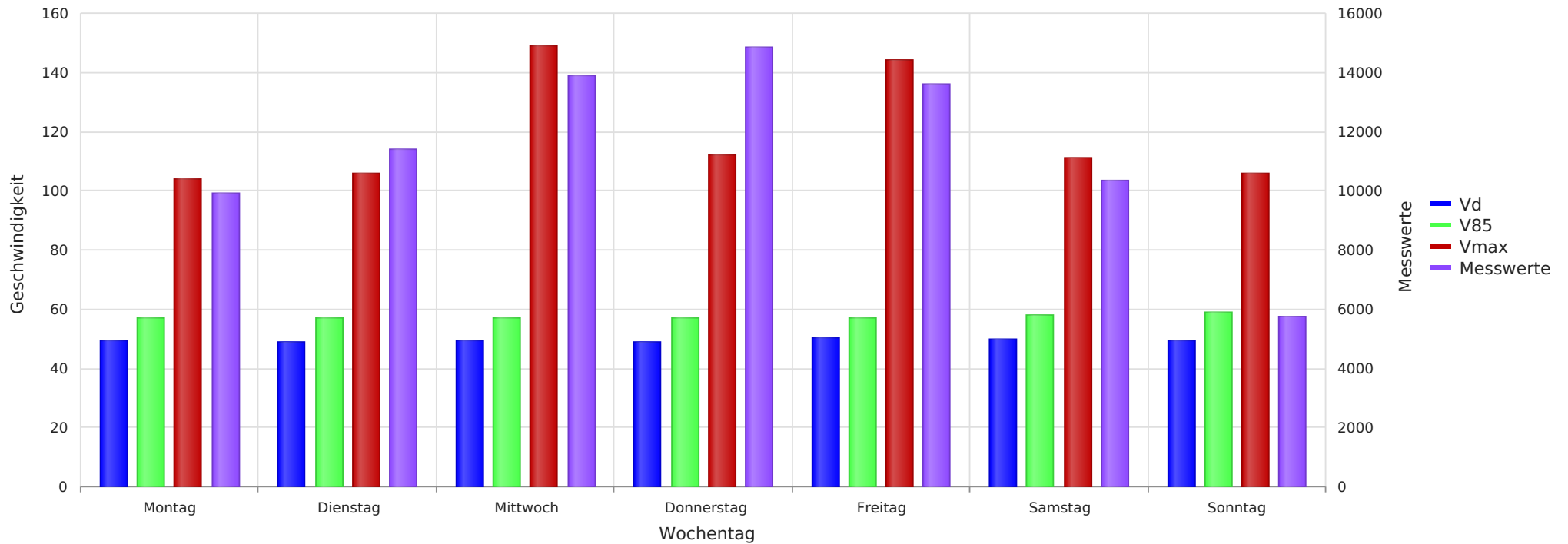

Statistik

Montag, 17. Juni 2024, 13:00 Uhr bis Freitag, 16. August 2024, 11:00 Uhr

Messungen	79689
Durchschnittsgeschwindigkeit	Vd 49 km/h
85% der Fahrzeuge fahren langsamer oder maximal	V85 57 km/h
Maximalgeschwindigkeit	Vmax 149 km/h