

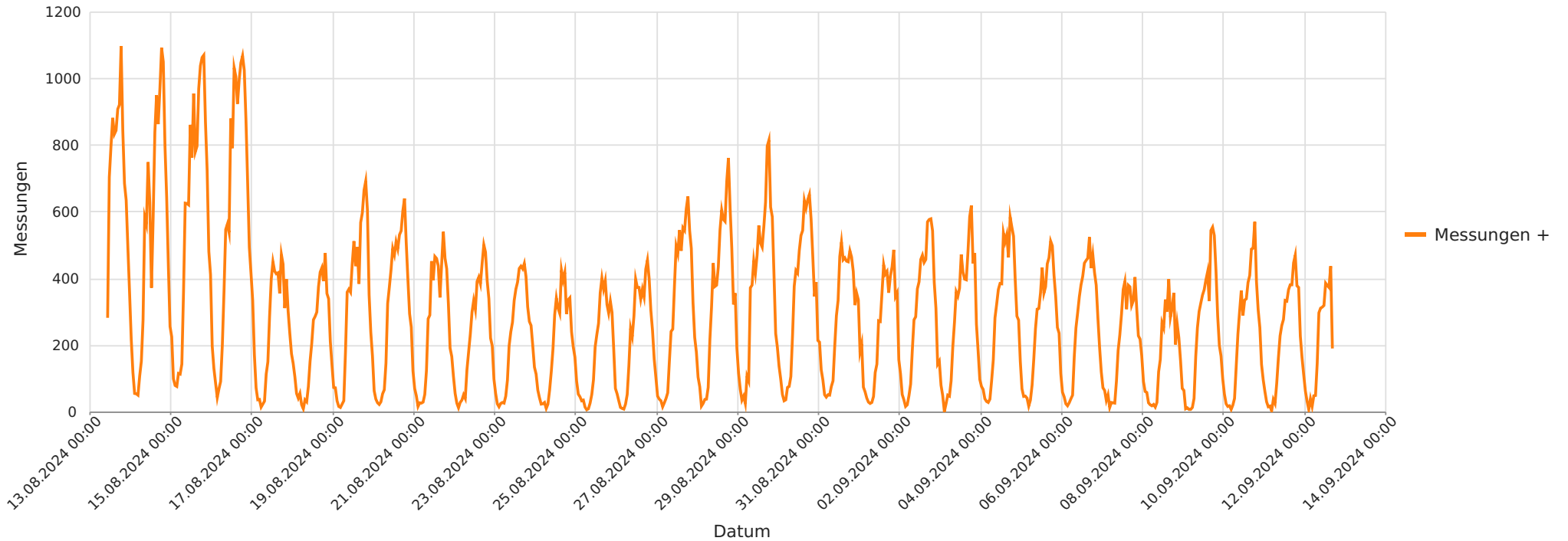

2024\_08\_13-2024\_09\_12 Norddrebber Bushaltestelle, Richtung Rodewald  
Anzahl der Messwerte vs. Messzeitraum



## Statistik

**Dienstag, 13. August 2024, 11:00 Uhr bis Donnerstag, 12. September 2024, 18:00 Uhr**

Messungen	215036
Durchschnittsgeschwindigkeit	Vd 47 km/h
85% der Fahrzeuge fahren langsamer oder maximal	V85 53 km/h
Maximalgeschwindigkeit	Vmax 102 km/h



2024\_08\_13-2024\_09\_12 Norddrebber Bushaltestelle, Richtung Rodewald  
Geschwindigkeit vs. prozentueller Anteil an Messwerten

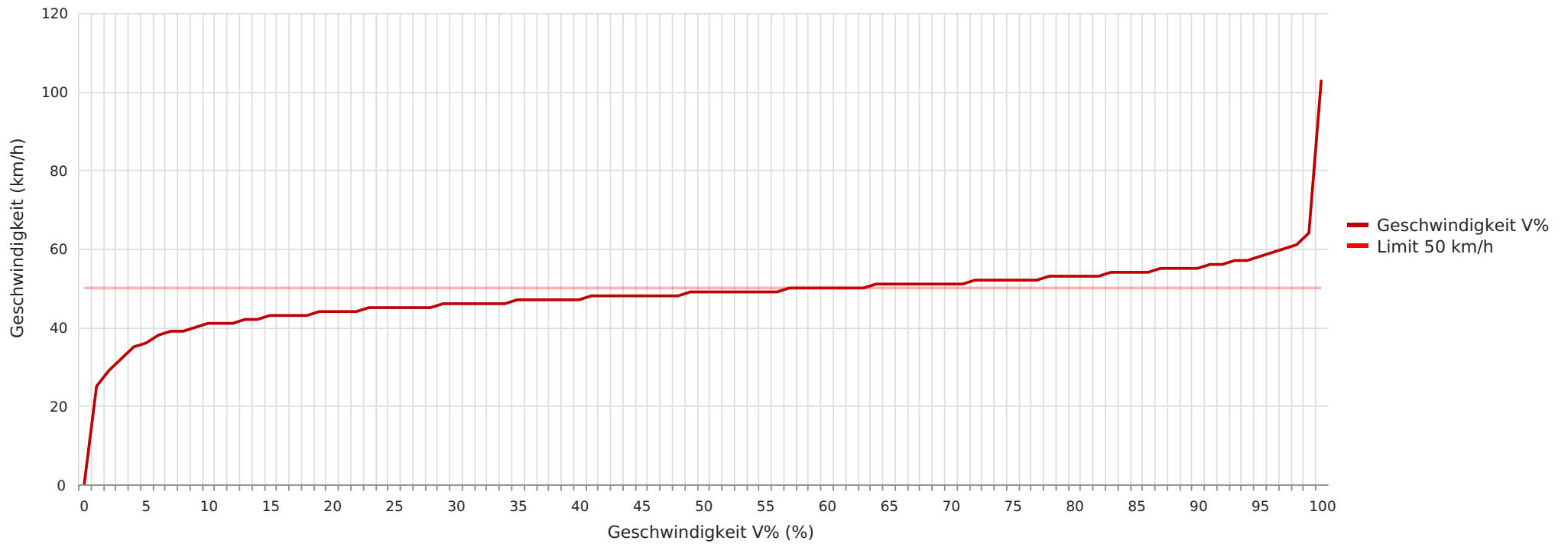

### Statistik

**Dienstag, 13. August 2024, 11:00 Uhr bis Donnerstag, 12. September 2024, 18:00 Uhr**

Messungen	215036
Durchschnittsgeschwindigkeit	Vd 47 km/h
85% der Fahrzeuge fahren langsamer oder maximal	V85 53 km/h
Maximalgeschwindigkeit	Vmax 102 km/h





2024\_08\_13-2024\_09\_12 Norddrebber Bushaltestelle, Richtung Rodewald  
Vd, V85, Vmax vs. Uhrzeit

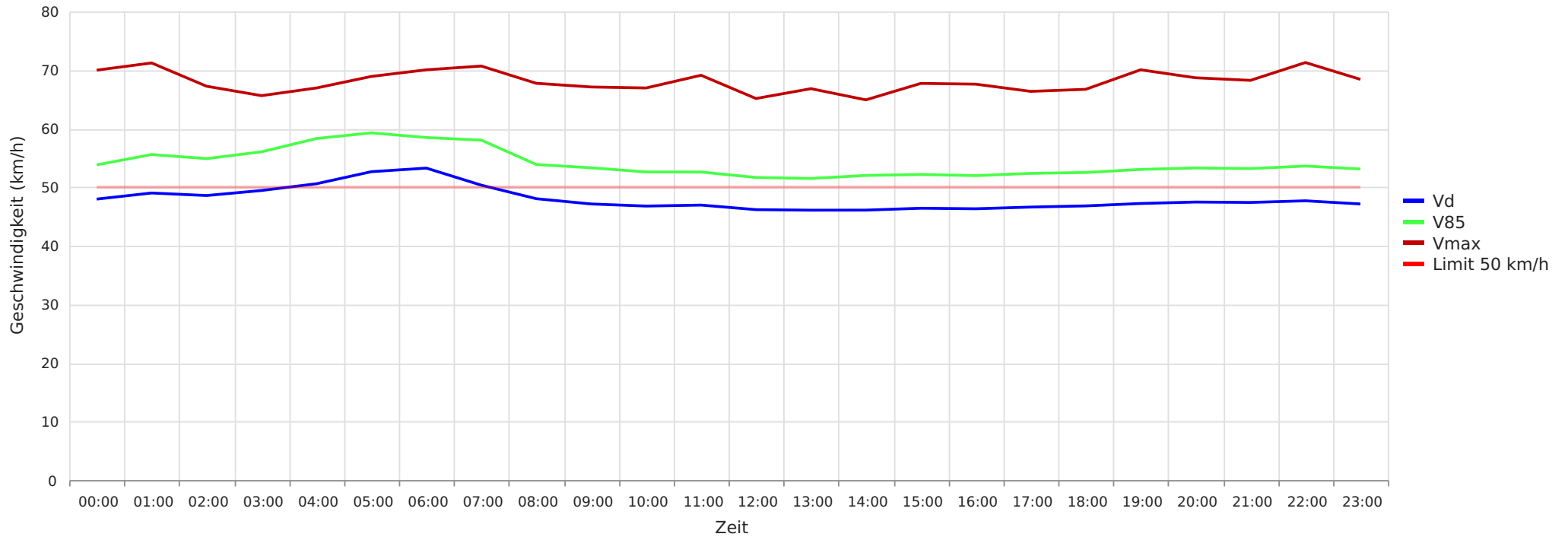

## Statistik

**Dienstag, 13. August 2024, 11:00 Uhr bis Donnerstag, 12. September 2024, 18:00 Uhr**

Messungen	215036
Durchschnittsgeschwindigkeit	Vd 47 km/h
85% der Fahrzeuge fahren langsamer oder maximal	V85 53 km/h
Maximalgeschwindigkeit	Vmax 102 km/h



2024\_08\_13-2024\_09\_12 Norddrebber Bushaltestelle, Richtung Rodewald  
Gemittelte Anzahl an Messwerten vs. Uhrzeit

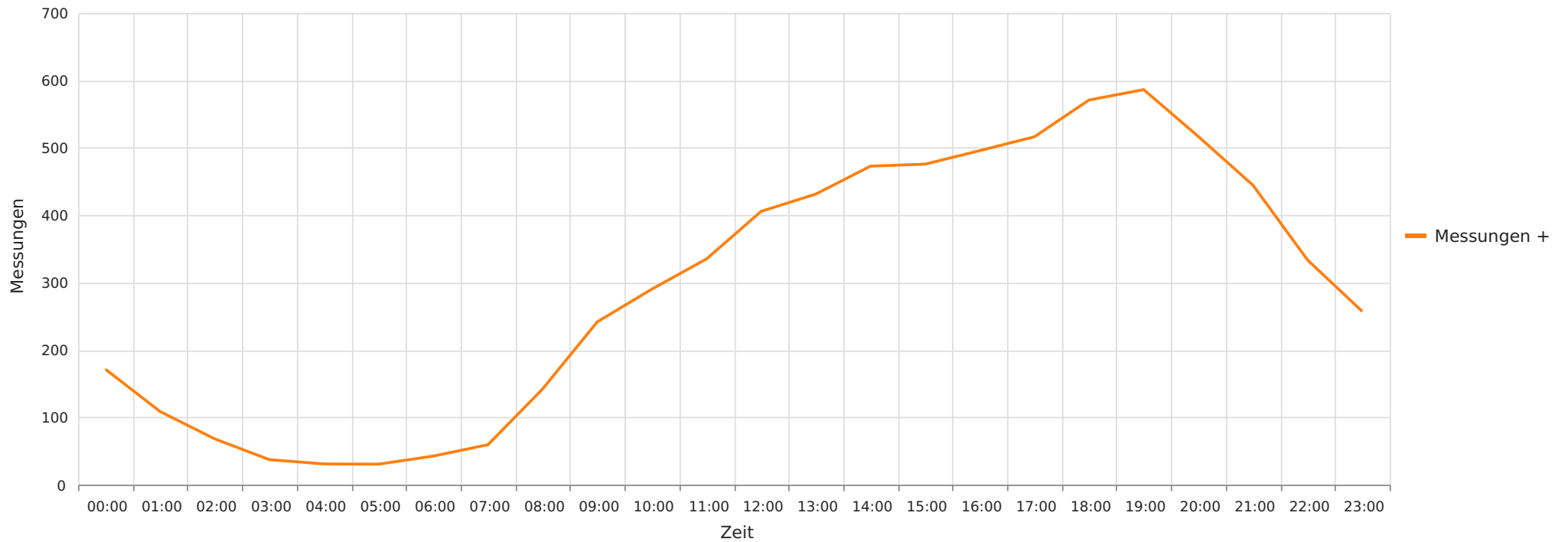

## Statistik

**Dienstag, 13. August 2024, 11:00 Uhr bis Donnerstag, 12. September 2024, 18:00 Uhr**

Messungen	215036
Durchschnittsgeschwindigkeit	Vd 47 km/h
85% der Fahrzeuge fahren langsamer oder maximal	V85 53 km/h
Maximalgeschwindigkeit	Vmax 102 km/h



2024\_08\_13-2024\_09\_12 Norddrebber Bushaltestelle, Richtung Rodewald  
 $\bar{V}_d$ ,  $V_{85}$ ,  $V_{max}$ , Anzahl der Messwerte vs. Wochentag

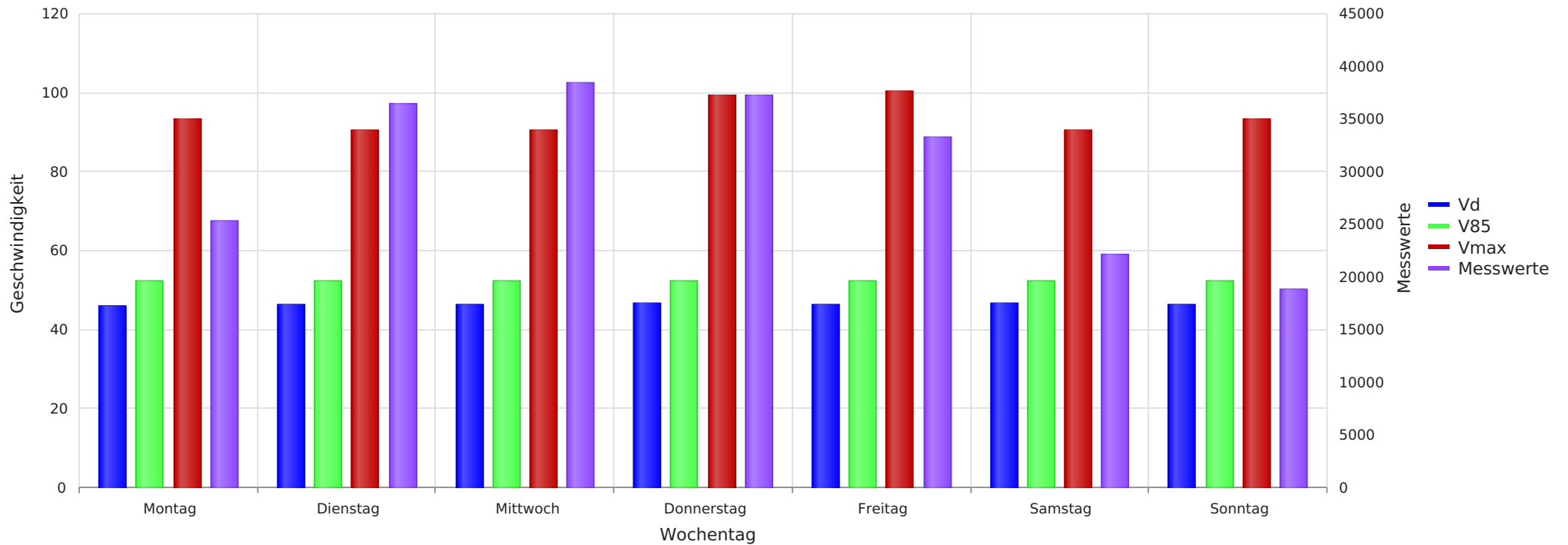

## Statistik

**Dienstag, 13. August 2024, 11:00 Uhr bis Donnerstag, 12. September 2024, 18:00 Uhr**

Messungen	215036
Durchschnittsgeschwindigkeit	$\bar{V}_d$ 47 km/h
85% der Fahrzeuge fahren langsamer oder maximal	$V_{85}$ 53 km/h
Maximalgeschwindigkeit	$V_{max}$ 102 km/h



2024\_08\_13-2024\_09\_12 Norddrehber Bushaltestelle, Richtung Rodewald  
Anzahl der Messwerte vs. Geschwindigkeit

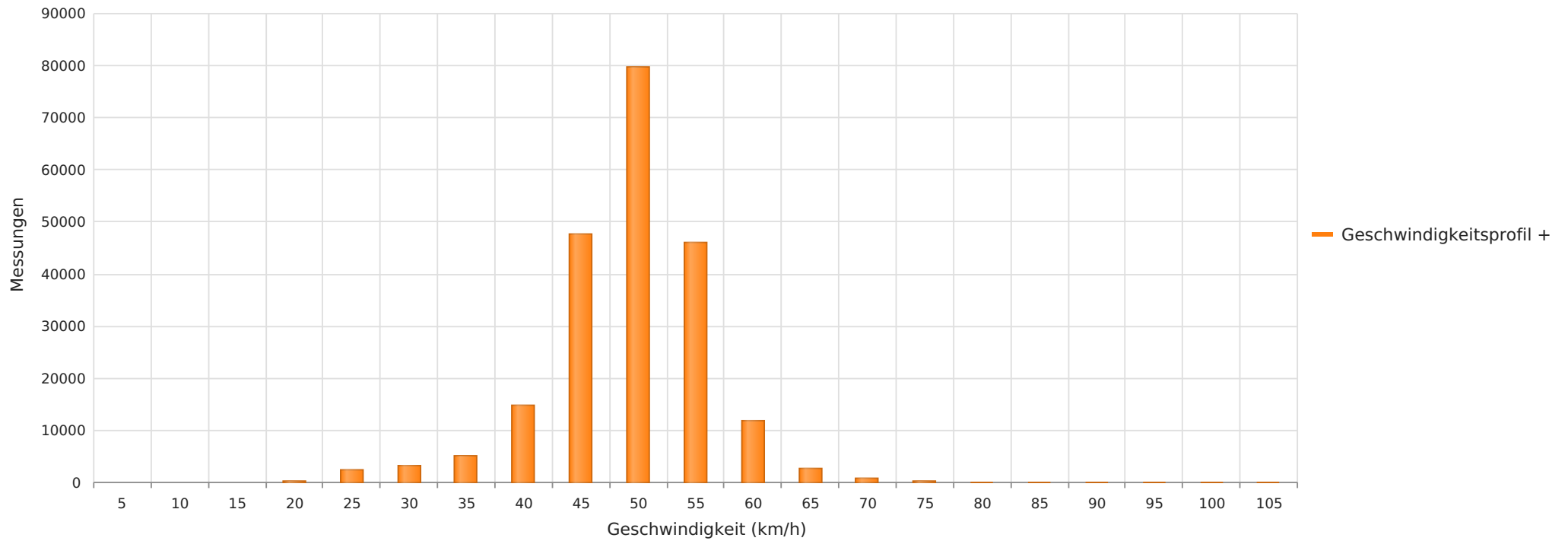

## Statistik

**Dienstag, 13. August 2024, 11:00 Uhr bis Donnerstag, 12. September 2024, 18:00 Uhr**

Messungen		215036
Durchschnittsgeschwindigkeit	Vd	47 km/h
85% der Fahrzeuge fahren langsamer oder maximal	V85	53 km/h
Maximalgeschwindigkeit	Vmax	102 km/h