

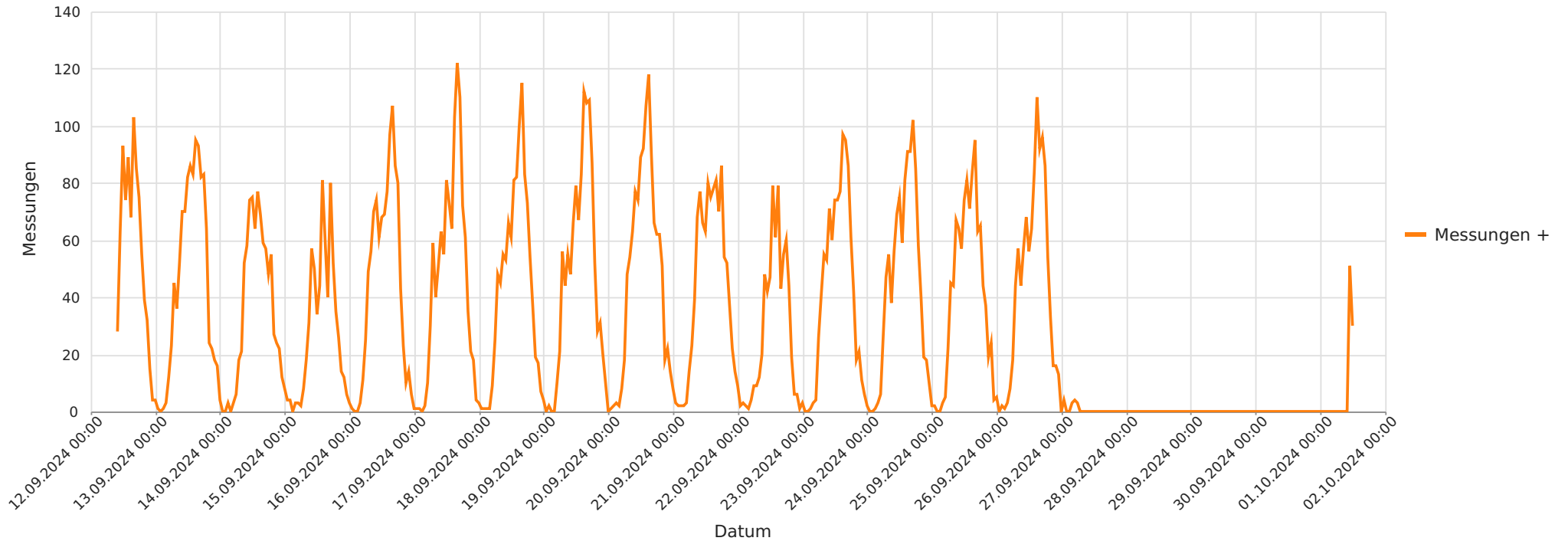

2024\_09\_12-2024\_10\_01 Lindenstraße Richtung Ortskern  
Anzahl der Messwerte vs. Messzeitraum



## Statistik

**Donnerstag, 12. September 2024, 10:00 Uhr bis Dienstag, 1. Oktober 2024, 13:00 Uhr**

Messungen	14554
Durchschnittsgeschwindigkeit	Vd 55 km/h
85% der Fahrzeuge fahren langsamer oder maximal	V85 66 km/h
Maximalgeschwindigkeit	Vmax 108 km/h



2024\_09\_12-2024\_10\_01 Lindenstraße Richtung Ortskern  
Geschwindigkeit vs. prozentueller Anteil an Messwerten

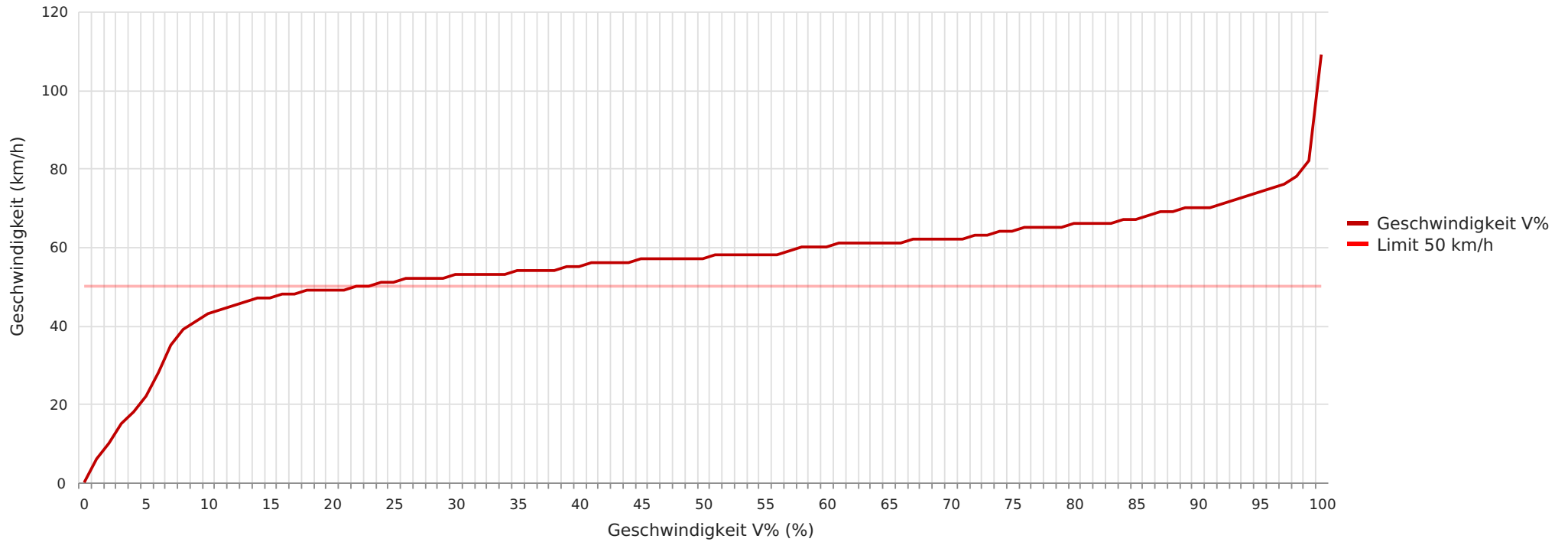

### Statistik

Donnerstag, 12. September 2024, 10:00 Uhr bis Dienstag, 1. Oktober 2024, 13:00 Uhr

Messungen	14554
Durchschnittsgeschwindigkeit	Vd 55 km/h
85% der Fahrzeuge fahren langsamer oder maximal	V85 66 km/h
Maximalgeschwindigkeit	Vmax 108 km/h





2024\_09\_12-2024\_10\_01 Lindenstraße Richtung Ortskern  
Vd, V85, Vmax vs. Uhrzeit

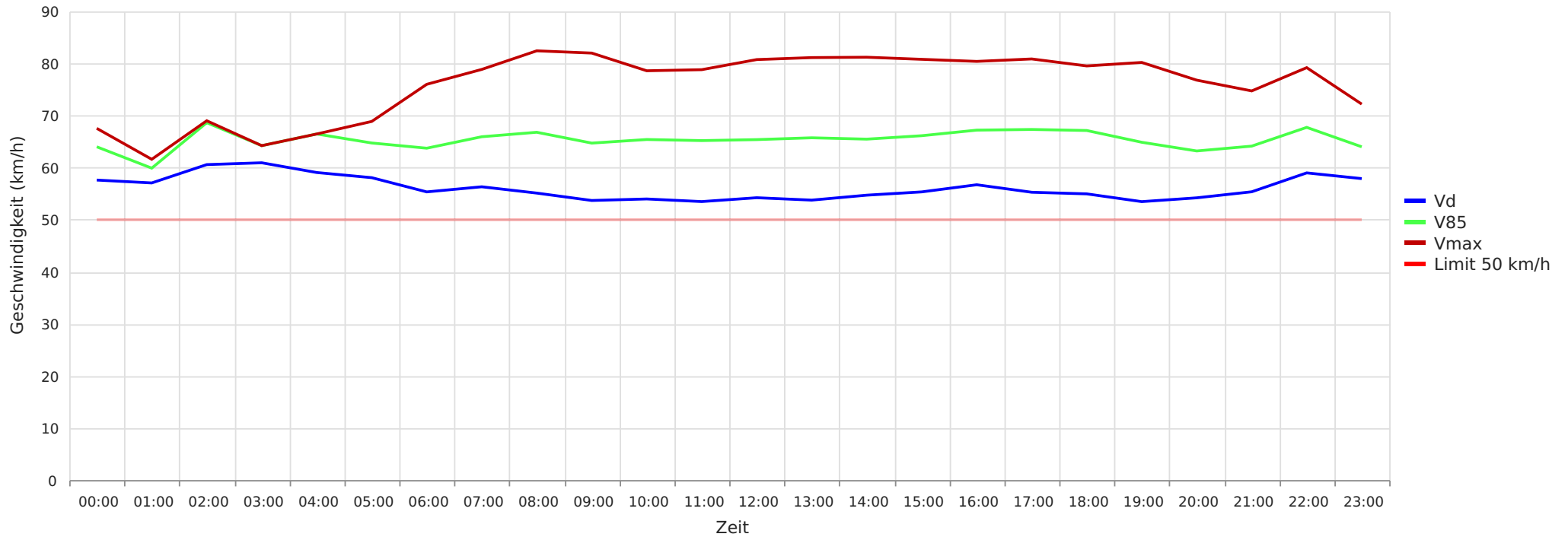

## Statistik

Donnerstag, 12. September 2024, 10:00 Uhr bis Dienstag, 1. Oktober 2024, 13:00 Uhr

Messungen	14554
Durchschnittsgeschwindigkeit	Vd 55 km/h
85% der Fahrzeuge fahren langsamer oder maximal	V85 66 km/h
Maximalgeschwindigkeit	Vmax 108 km/h



2024\_09\_12-2024\_10\_01 Lindenstraße Richtung Ortskern  
Gemittelte Anzahl an Messwerten vs. Uhrzeit

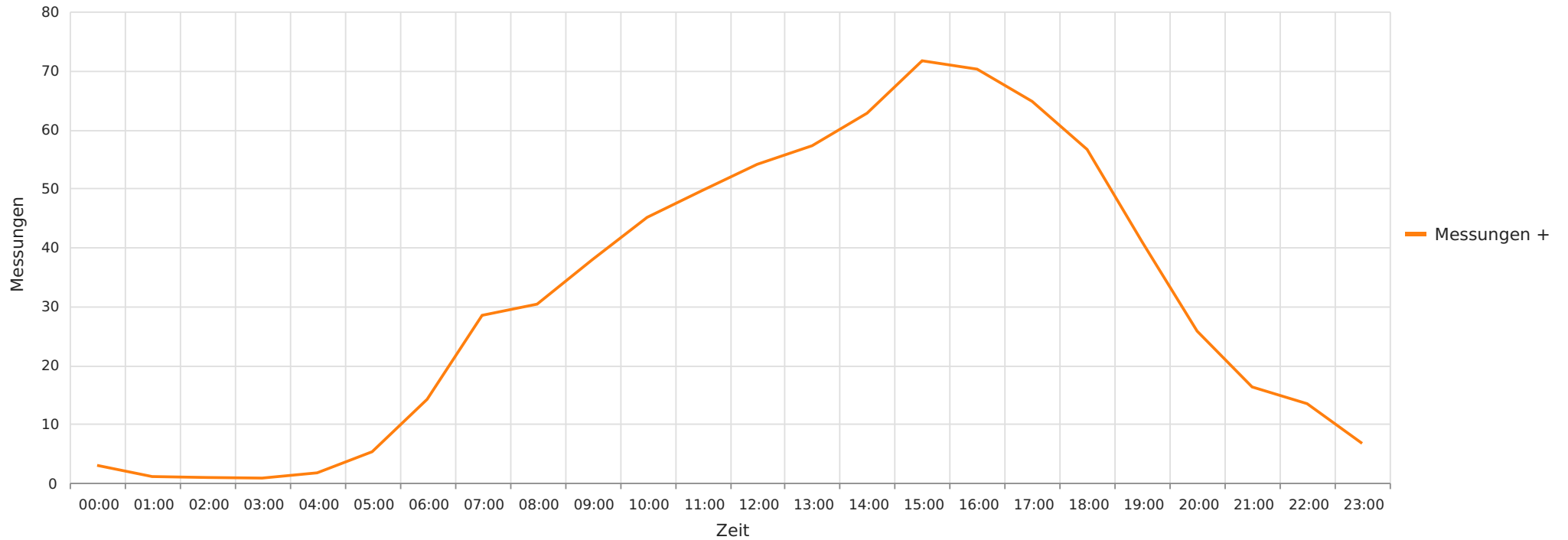

## Statistik

**Donnerstag, 12. September 2024, 10:00 Uhr bis Dienstag, 1. Oktober 2024, 13:00 Uhr**

Messungen	14554
Durchschnittsgeschwindigkeit	Vd 55 km/h
85% der Fahrzeuge fahren langsamer oder maximal	V85 66 km/h
Maximalgeschwindigkeit	Vmax 108 km/h



2024\_09\_12-2024\_10\_01 Lindenstraße Richtung Ortskern  
Vd, V85, Vmax, Anzahl der Messwerte vs. Wochentag

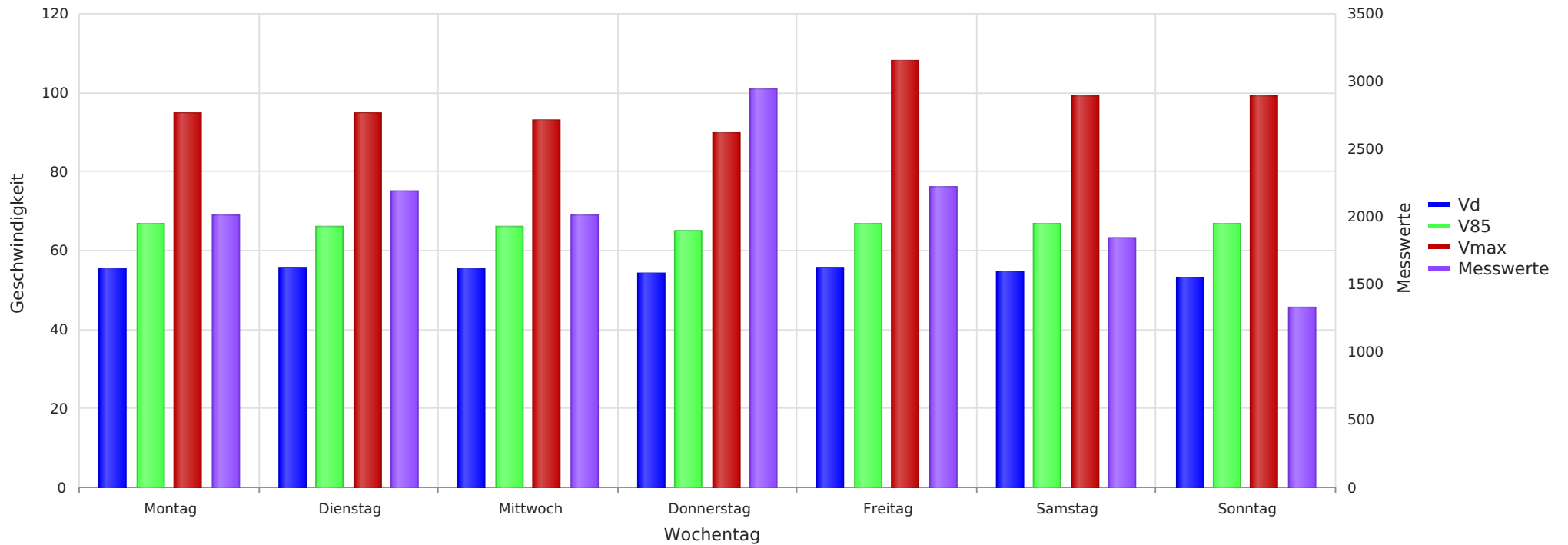

## Statistik

**Donnerstag, 12. September 2024, 10:00 Uhr bis Dienstag, 1. Oktober 2024, 13:00 Uhr**

Messungen	14554
Durchschnittsgeschwindigkeit	Vd 55 km/h
85% der Fahrzeuge fahren langsamer oder maximal	V85 66 km/h
Maximalgeschwindigkeit	Vmax 108 km/h



2024\_09\_12-2024\_10\_01 Lindenstraße Richtung Ortskern  
Anzahl der Messwerte vs. Geschwindigkeit

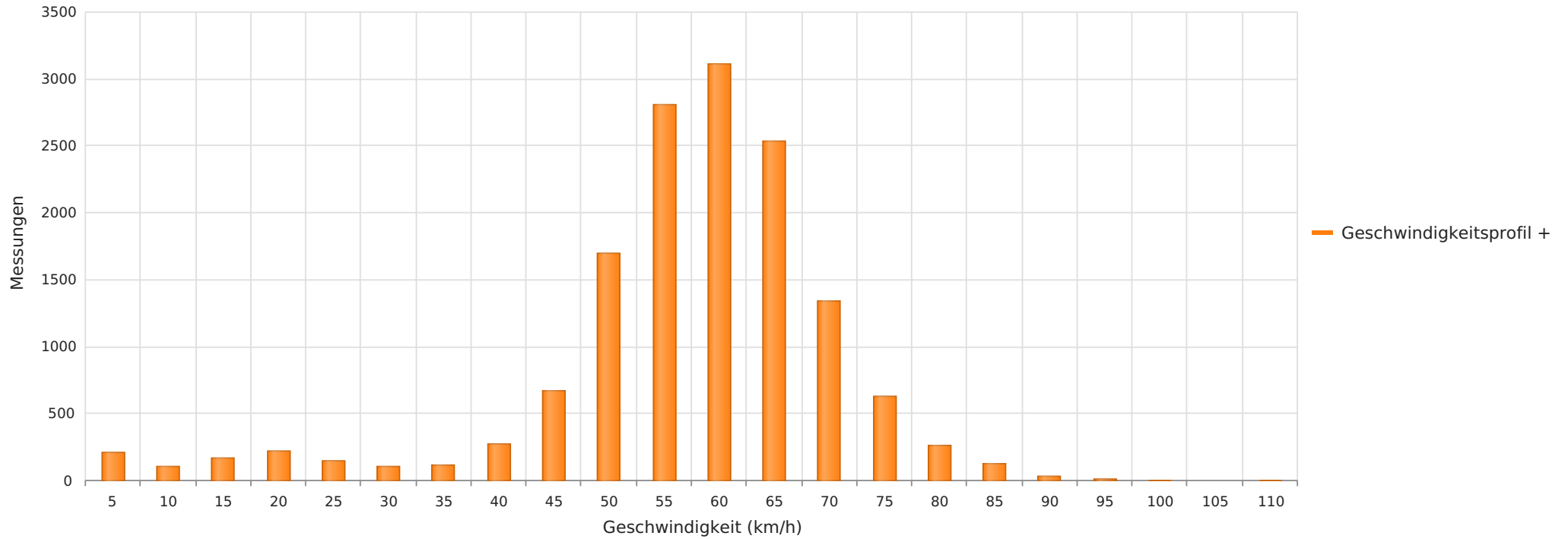

## Statistik

**Donnerstag, 12. September 2024, 10:00 Uhr bis Dienstag, 1. Oktober 2024, 13:00 Uhr**

Messungen	14554
Durchschnittsgeschwindigkeit	Vd 55 km/h
85% der Fahrzeuge fahren langsamer oder maximal	V85 66 km/h
Maximalgeschwindigkeit	Vmax 108 km/h