

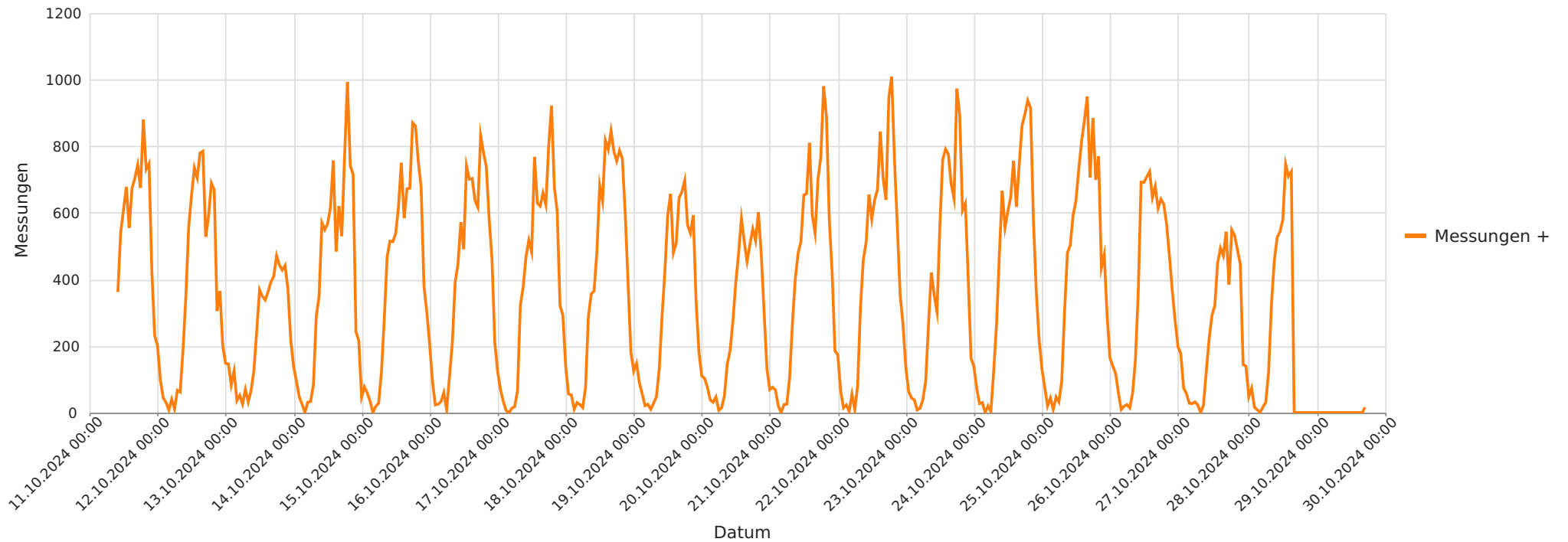

2024_10_11-10_29 Neustädter Straße Richtung Grindau
Anzahl der Messwerte vs. Messzeitraum



Statistik

Freitag, 11. Oktober 2024, 10:00 Uhr bis Dienstag, 29. Oktober 2024, 18:00 Uhr

Messungen		156671
Durchschnittsgeschwindigkeit	Vd	49 km/h
85% der Fahrzeuge fahren langsamer oder maximal	V85	56 km/h
Maximalgeschwindigkeit	Vmax	138 km/h



2024_10_11-10_29 Neustädter Straße Richtung Grindau
Geschwindigkeit vs. prozentueller Anteil an Messwerten

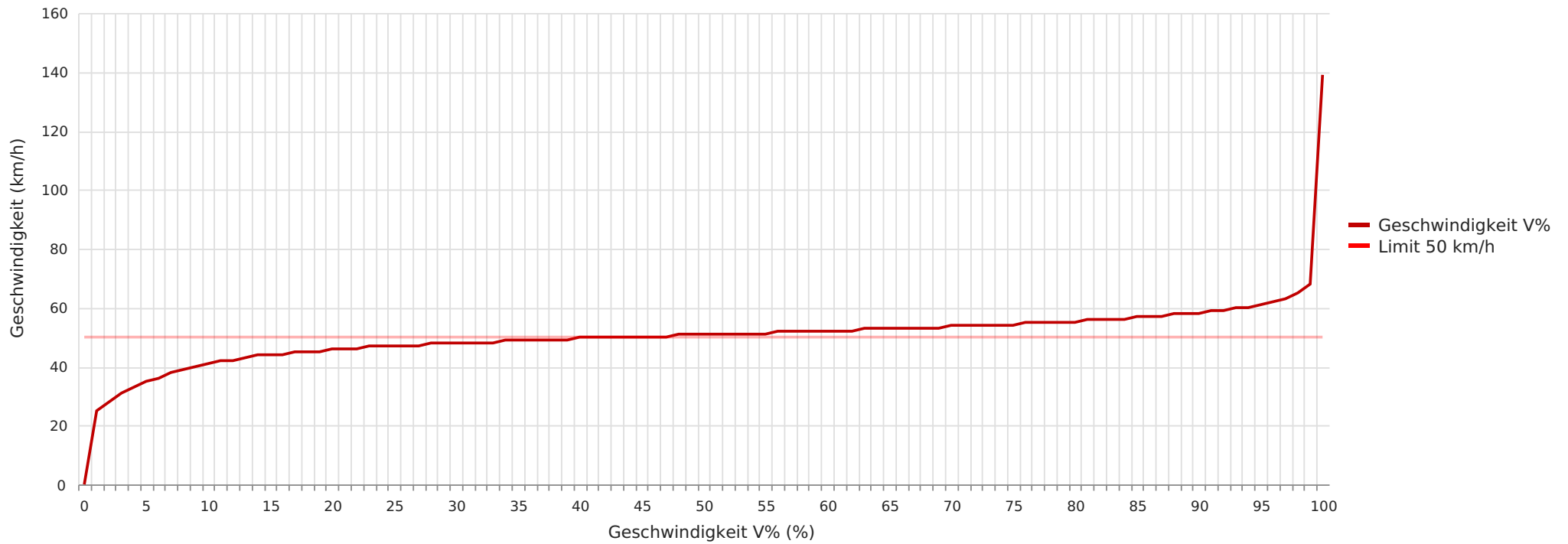

Statistik

Freitag, 11. Oktober 2024, 10:00 Uhr bis Dienstag, 29. Oktober 2024, 18:00 Uhr

Messungen	156671
Durchschnittsgeschwindigkeit	Vd 49 km/h
85% der Fahrzeuge fahren langsamer oder maximal	V85 56 km/h
Maximalgeschwindigkeit	Vmax 138 km/h



2024_10_11-10_29 Neustädter Straße Richtung Grindau
Vd, V85, Vmax vs. Uhrzeit

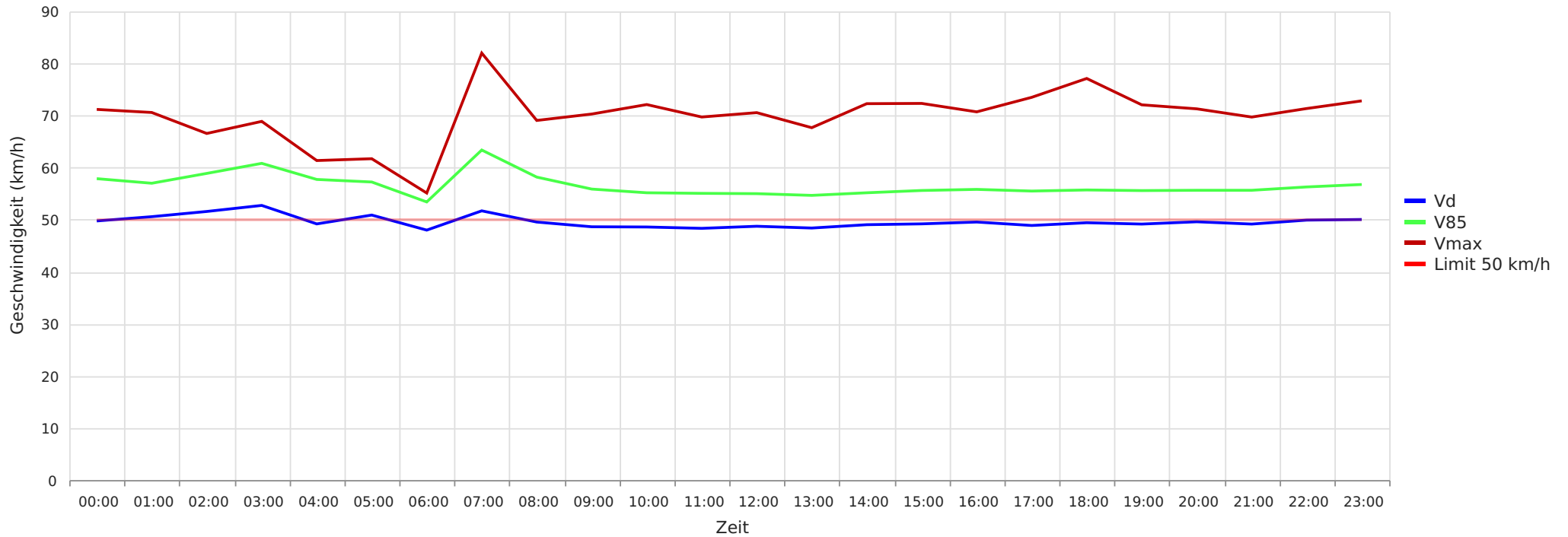

Statistik

Freitag, 11. Oktober 2024, 10:00 Uhr bis Dienstag, 29. Oktober 2024, 18:00 Uhr

Messungen	156671
Durchschnittsgeschwindigkeit	Vd 49 km/h
85% der Fahrzeuge fahren langsamer oder maximal	V85 56 km/h
Maximalgeschwindigkeit	Vmax 138 km/h



2024_10_11-10_29 Neustädter Straße Richtung Grindau
Gemittelte Anzahl an Messwerten vs. Uhrzeit

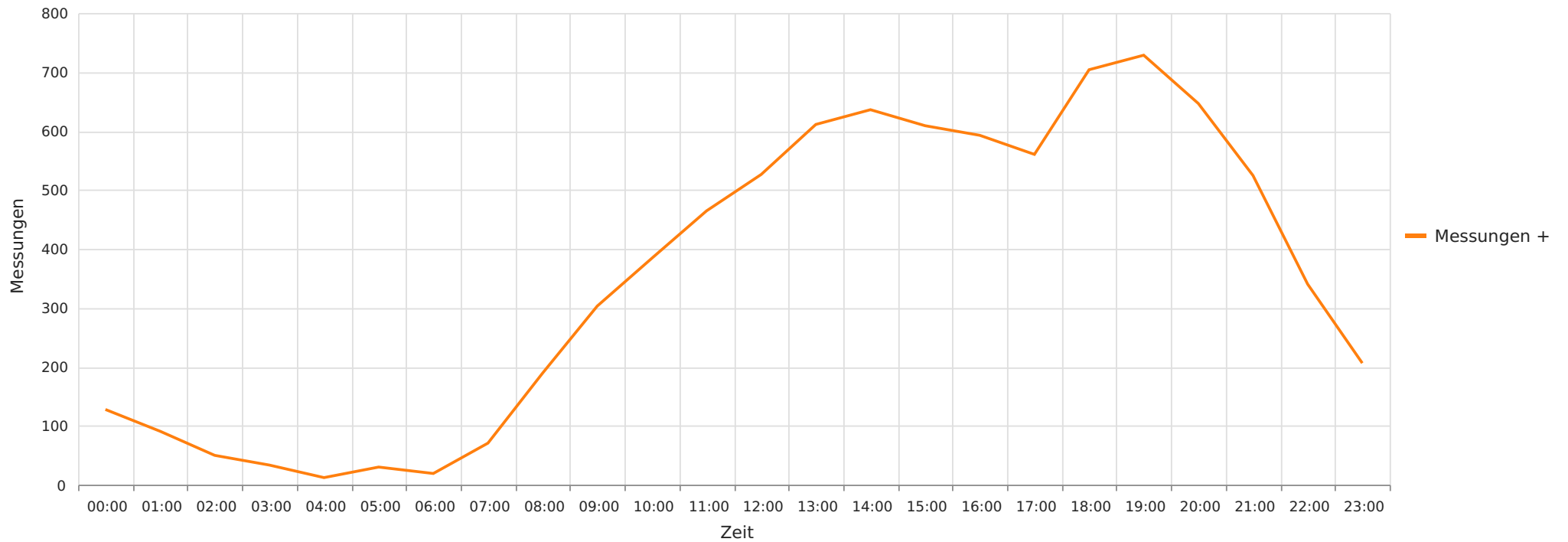

Statistik

Freitag, 11. Oktober 2024, 10:00 Uhr bis Dienstag, 29. Oktober 2024, 18:00 Uhr

Messungen	156671
Durchschnittsgeschwindigkeit	Vd 49 km/h
85% der Fahrzeuge fahren langsamer oder maximal	V85 56 km/h
Maximalgeschwindigkeit	Vmax 138 km/h



2024_10_11-10_29 Neustädter Straße Richtung Grindau
Vd, V85, Vmax, Anzahl der Messwerte vs. Wochentag

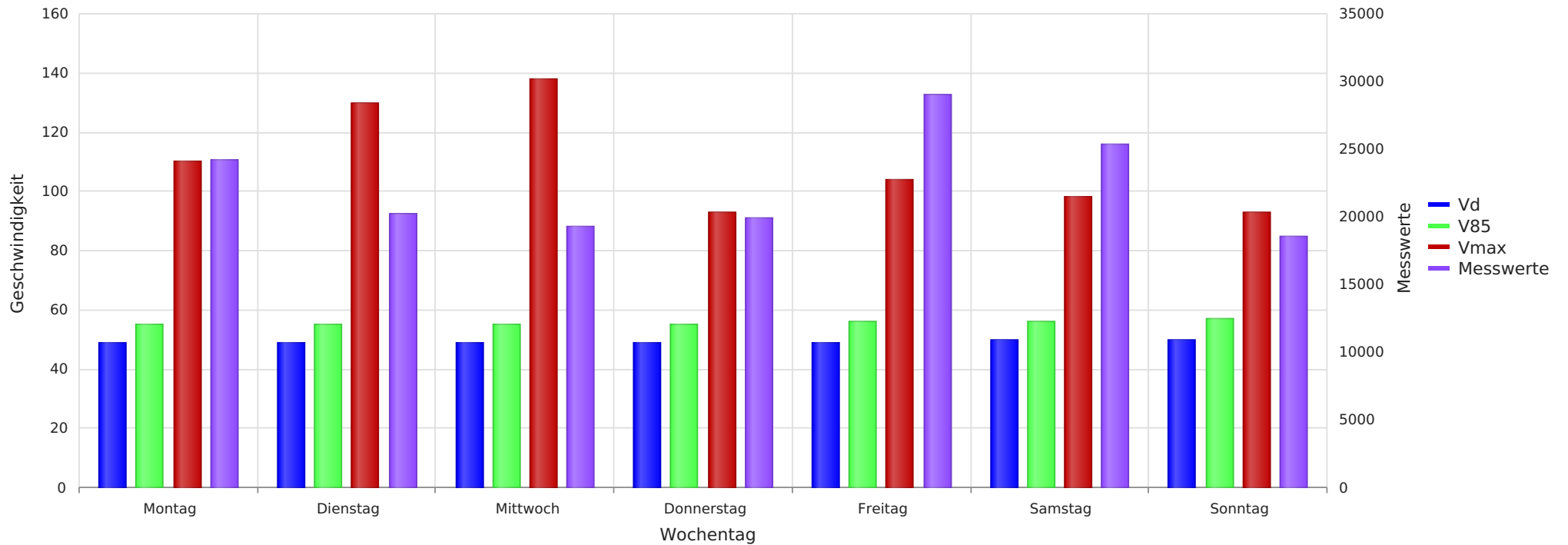

Statistik

Freitag, 11. Oktober 2024, 10:00 Uhr bis Dienstag, 29. Oktober 2024, 18:00 Uhr

Messungen	156671
Durchschnittsgeschwindigkeit	Vd 49 km/h
85% der Fahrzeuge fahren langsamer oder maximal	V85 56 km/h
Maximalgeschwindigkeit	Vmax 138 km/h



2024_10_11-10_29 Neustädter Straße Richtung Grindau
Anzahl der Messwerte vs. Geschwindigkeit

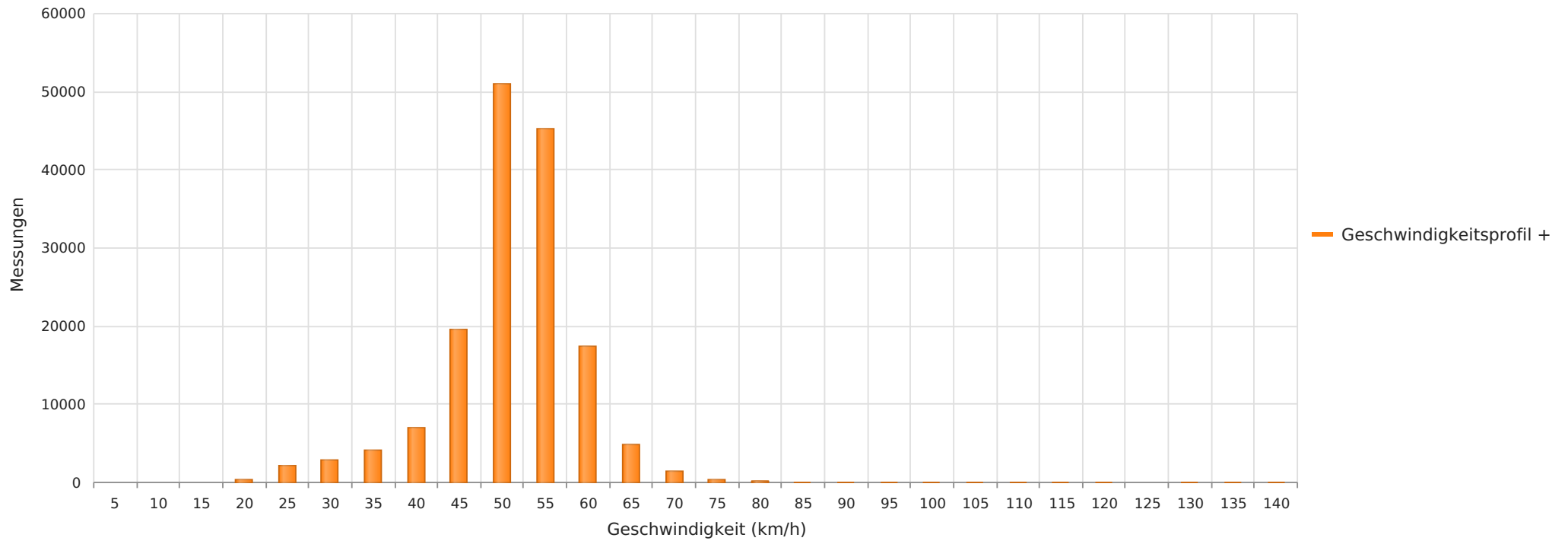

Statistik

Freitag, 11. Oktober 2024, 10:00 Uhr bis Dienstag, 29. Oktober 2024, 18:00 Uhr

Messungen		156671
Durchschnittsgeschwindigkeit	Vd	49 km/h
85% der Fahrzeuge fahren langsamer oder maximal	V85	56 km/h
Maximalgeschwindigkeit	Vmax	138 km/h