

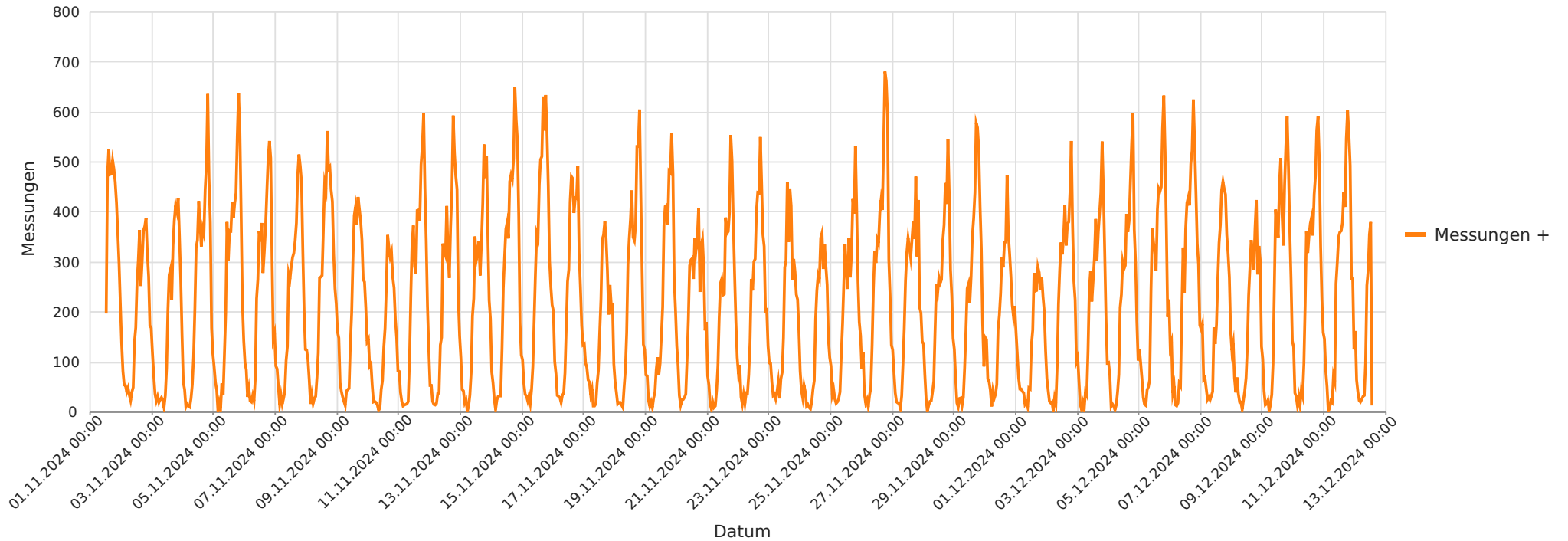

2024_11_01-2024_12_12 Suderbruch B214 Richtung Rodewald
Anzahl der Messwerte vs. Messzeitraum



Statistik

Freitag, 1. November 2024, 13:00 Uhr bis Donnerstag, 12. Dezember 2024, 15:00 Uhr

Messungen		215036
Durchschnittsgeschwindigkeit	Vd	62 km/h
85% der Fahrzeuge fahren langsamer oder maximal	V85	74 km/h
Maximalgeschwindigkeit	Vmax	138 km/h



2024_11_01-2024_12_12 Suderbruch B214 Richtung Rodewald
Geschwindigkeit vs. prozentueller Anteil an Messwerten

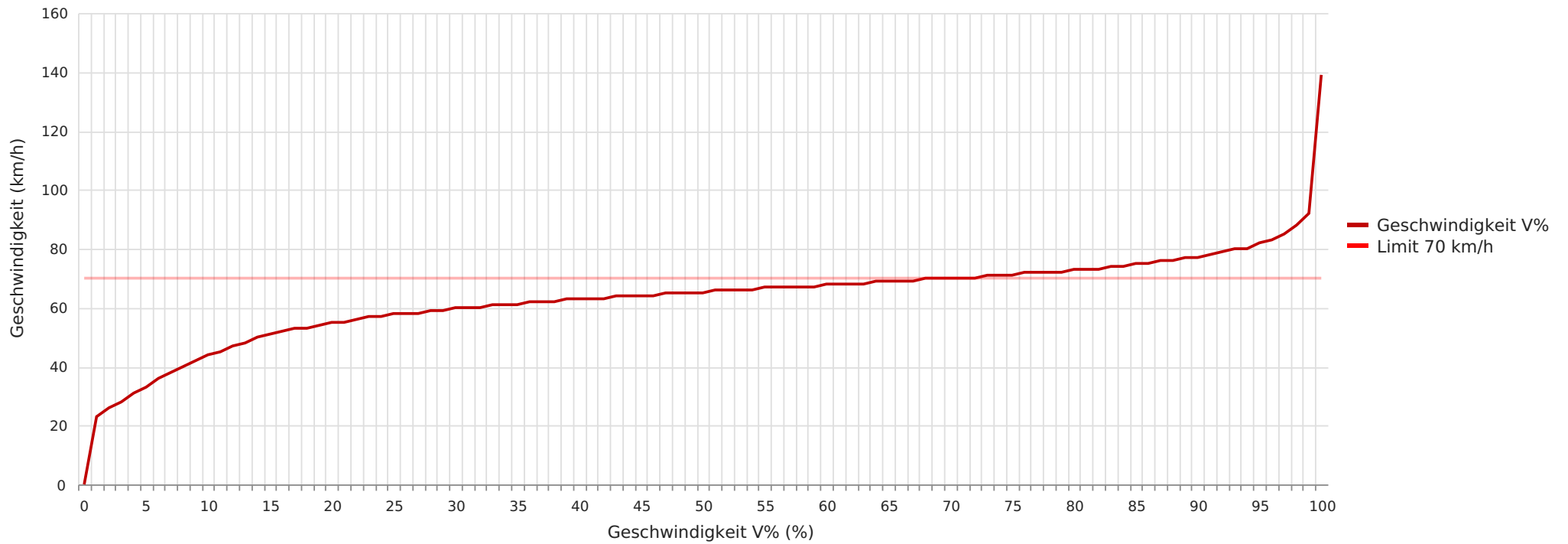

Statistik

Freitag, 1. November 2024, 13:00 Uhr bis Donnerstag, 12. Dezember 2024, 15:00 Uhr

Messungen	215036
Durchschnittsgeschwindigkeit	Vd 62 km/h
85% der Fahrzeuge fahren langsamer oder maximal	V85 74 km/h
Maximalgeschwindigkeit	Vmax 138 km/h



2024_11_01-2024_12_12 Suderbruch B214 Richtung Rodewald
Vd, V85, Vmax vs. Uhrzeit

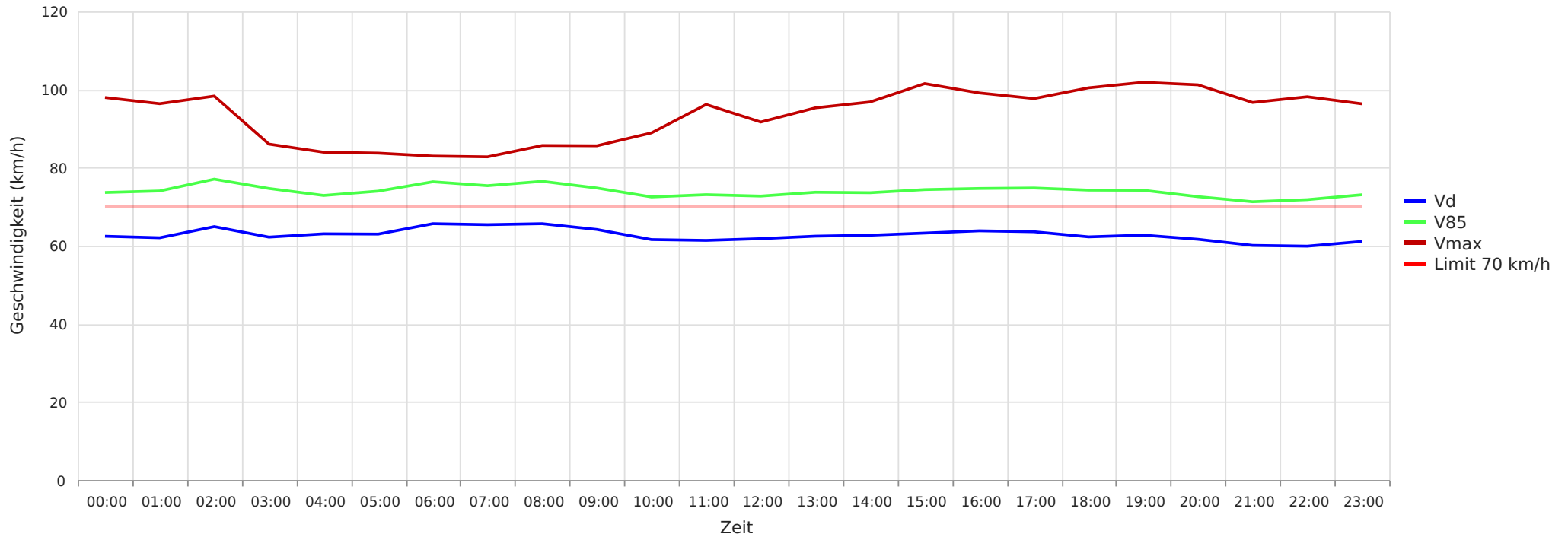

Statistik

Freitag, 1. November 2024, 13:00 Uhr bis Donnerstag, 12. Dezember 2024, 15:00 Uhr

Messungen	215036
Durchschnittsgeschwindigkeit	Vd 62 km/h
85% der Fahrzeuge fahren langsamer oder maximal	V85 74 km/h
Maximalgeschwindigkeit	Vmax 138 km/h



2024_11_01-2024_12_12 Suderbruch B214 Richtung Rodewald
Gemittelte Anzahl an Messwerten vs. Uhrzeit

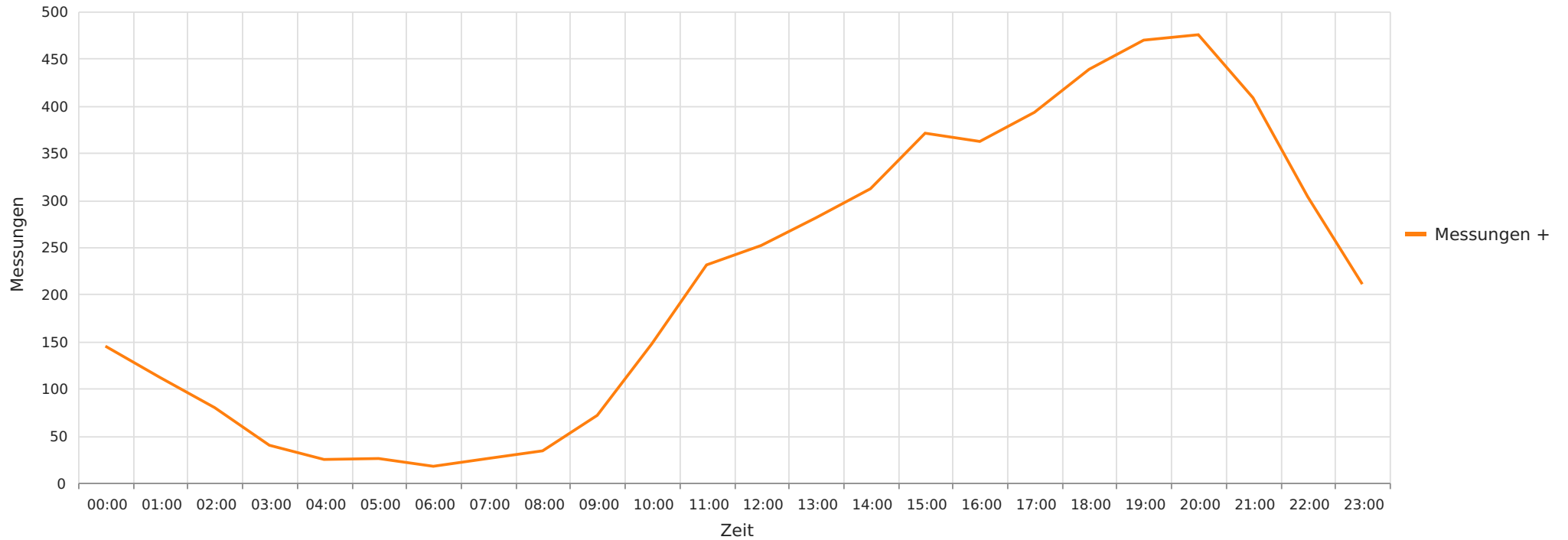

Statistik

Freitag, 1. November 2024, 13:00 Uhr bis Donnerstag, 12. Dezember 2024, 15:00 Uhr

Messungen	215036
Durchschnittsgeschwindigkeit	Vd 62 km/h
85% der Fahrzeuge fahren langsamer oder maximal	V85 74 km/h
Maximalgeschwindigkeit	Vmax 138 km/h



2024_11_01-2024_12_12 Suderbruch B214 Richtung Rodewald
Vd, V85, Vmax, Anzahl der Messwerte vs. Wochentag

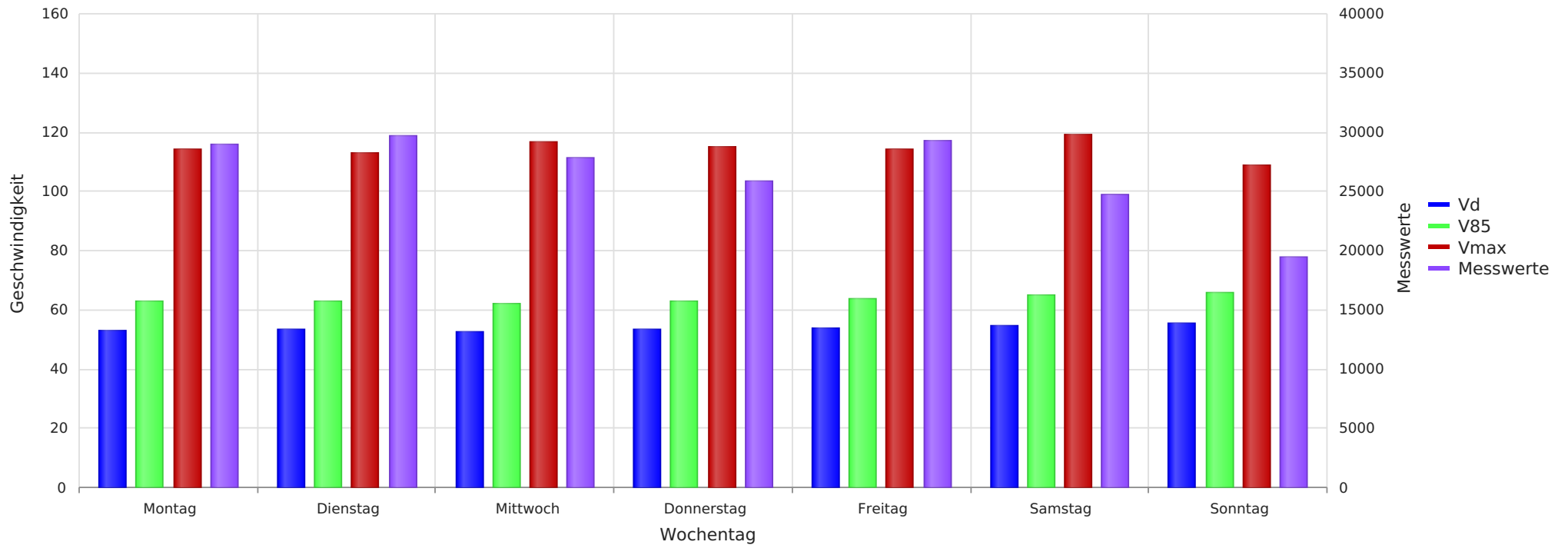

Statistik

Freitag, 1. November 2024, 13:00 Uhr bis Donnerstag, 12. Dezember 2024, 15:00 Uhr

Messungen	215036
Durchschnittsgeschwindigkeit	Vd 62 km/h
85% der Fahrzeuge fahren langsamer oder maximal	V85 74 km/h
Maximalgeschwindigkeit	Vmax 138 km/h



2024_11_01-2024_12_12 Suderbruch B214 Richtung Rodewald
Anzahl der Messwerte vs. Geschwindigkeit

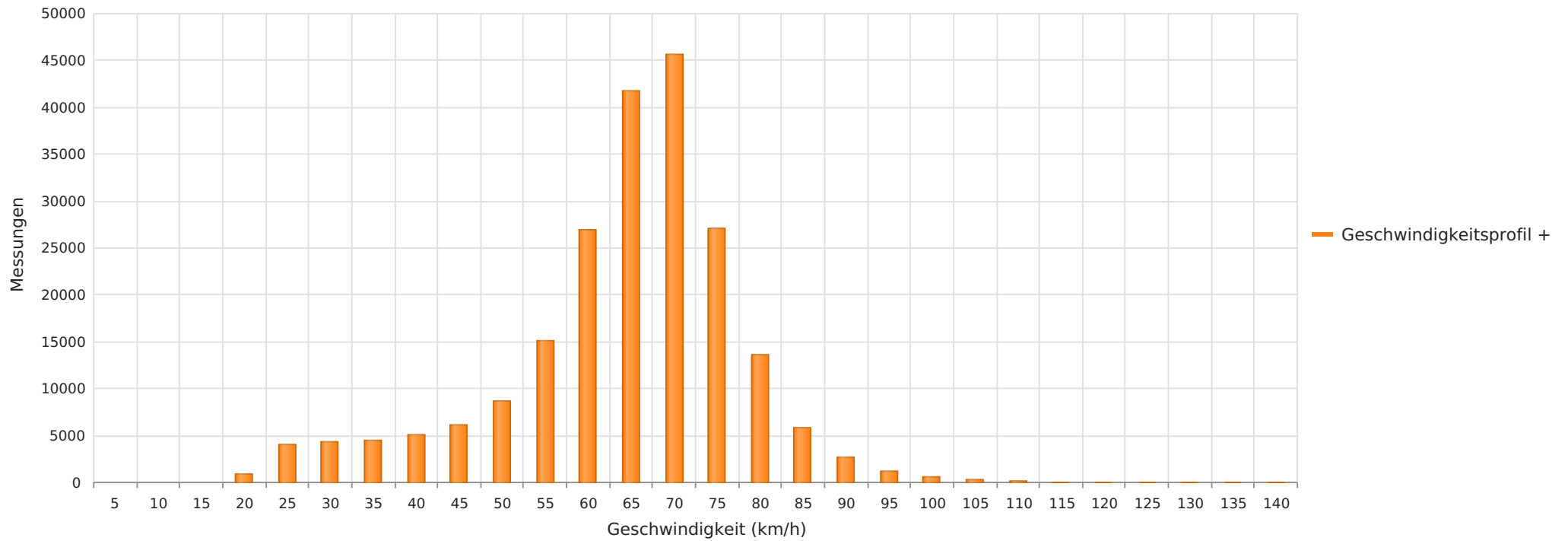

Statistik

Freitag, 1. November 2024, 13:00 Uhr bis Donnerstag, 12. Dezember 2024, 15:00 Uhr

Messungen	215036
Durchschnittsgeschwindigkeit	Vd 62 km/h
85% der Fahrzeuge fahren langsamer oder maximal	V85 74 km/h
Maximalgeschwindigkeit	Vmax 138 km/h