

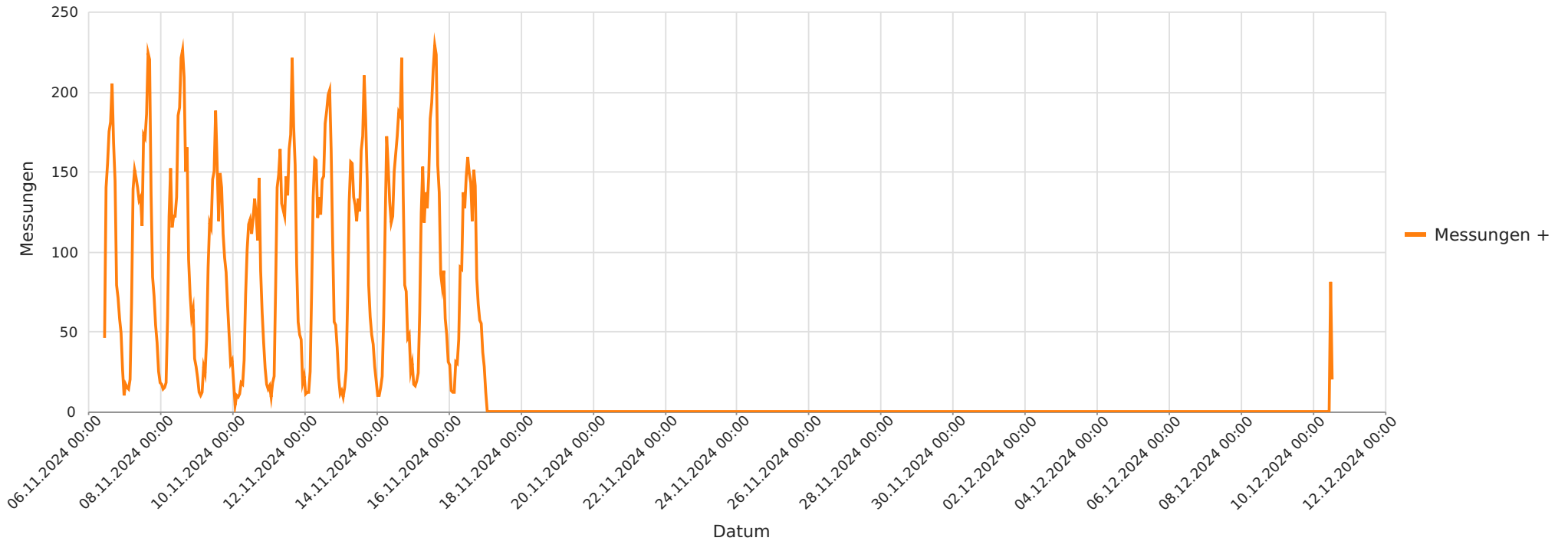

2024_11_06-2024_12_10 Engehausen Ortseingang Richtung Winsen
Anzahl der Messwerte vs. Messzeitraum



Statistik

Mittwoch, 6. November 2024, 11:00 Uhr bis Dienstag, 10. Dezember 2024, 14:00 Uhr

Messungen	24544
Durchschnittsgeschwindigkeit	Vd 60 km/h
85% der Fahrzeuge fahren langsamer oder maximal	V85 70 km/h
Maximalgeschwindigkeit	Vmax 115 km/h



2024_11_06-2024_12_10 Engehausen Ortseingang Richtung Winsen
Geschwindigkeit vs. prozentueller Anteil an Messwerten

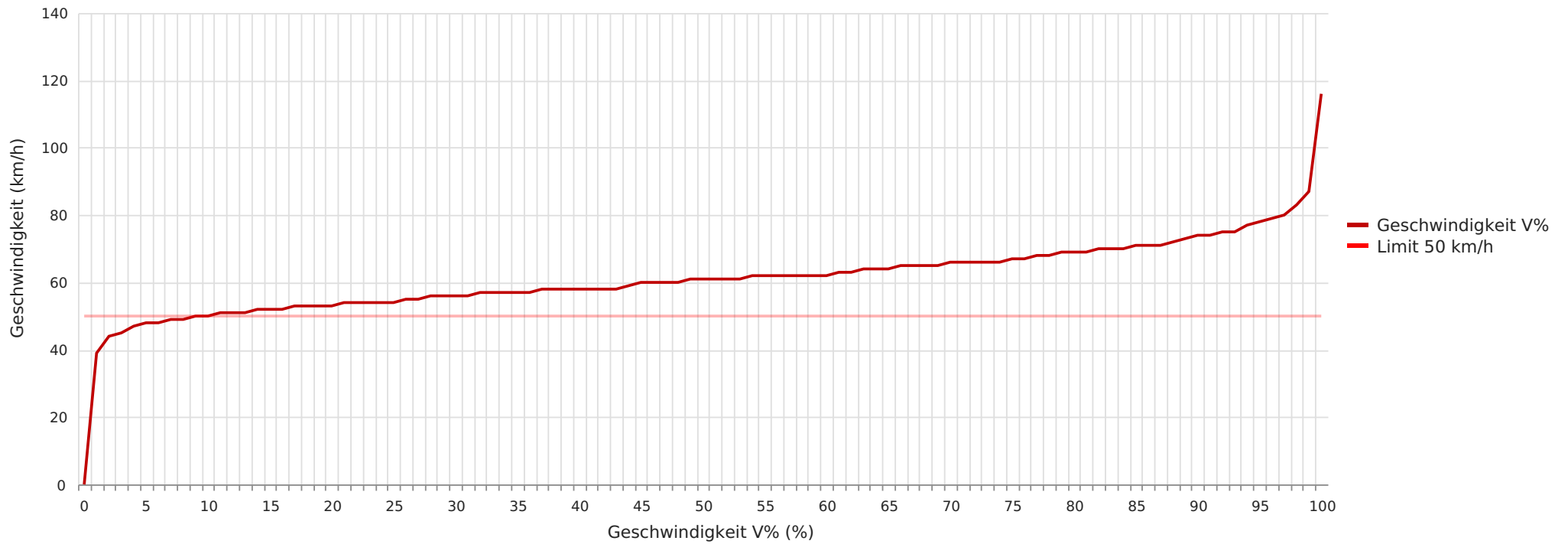

Statistik

Mittwoch, 6. November 2024, 11:00 Uhr bis Dienstag, 10. Dezember 2024, 14:00 Uhr

Messungen	24544
Durchschnittsgeschwindigkeit	Vd 60 km/h
85% der Fahrzeuge fahren langsamer oder maximal	V85 70 km/h
Maximalgeschwindigkeit	Vmax 115 km/h





2024_11_06-2024_12_10 Engehausen Ortseingang Richtung Winsen
Vd, V85, Vmax vs. Uhrzeit

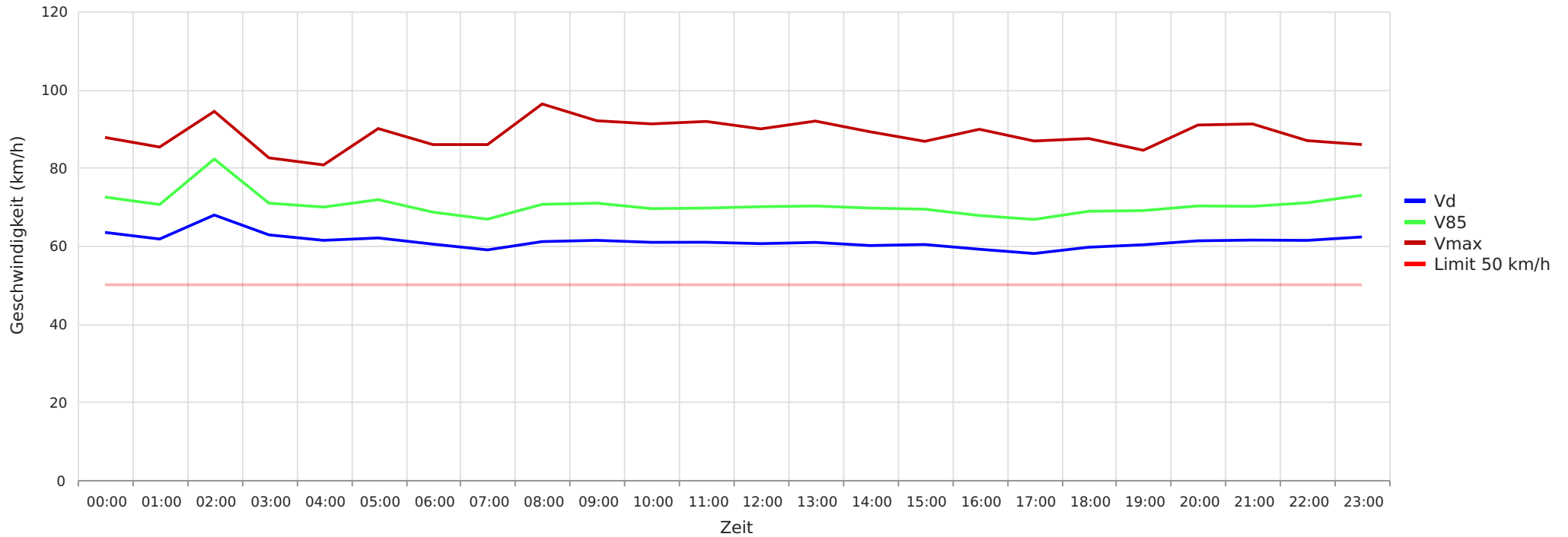

Statistik

Mittwoch, 6. November 2024, 11:00 Uhr bis Dienstag, 10. Dezember 2024, 14:00 Uhr

Messungen	24544
Durchschnittsgeschwindigkeit	Vd 60 km/h
85% der Fahrzeuge fahren langsamer oder maximal	V85 70 km/h
Maximalgeschwindigkeit	Vmax 115 km/h



2024_11_06-2024_12_10 Engehausen Ortseingang Richtung Winsen
Gemittelte Anzahl an Messwerten vs. Uhrzeit

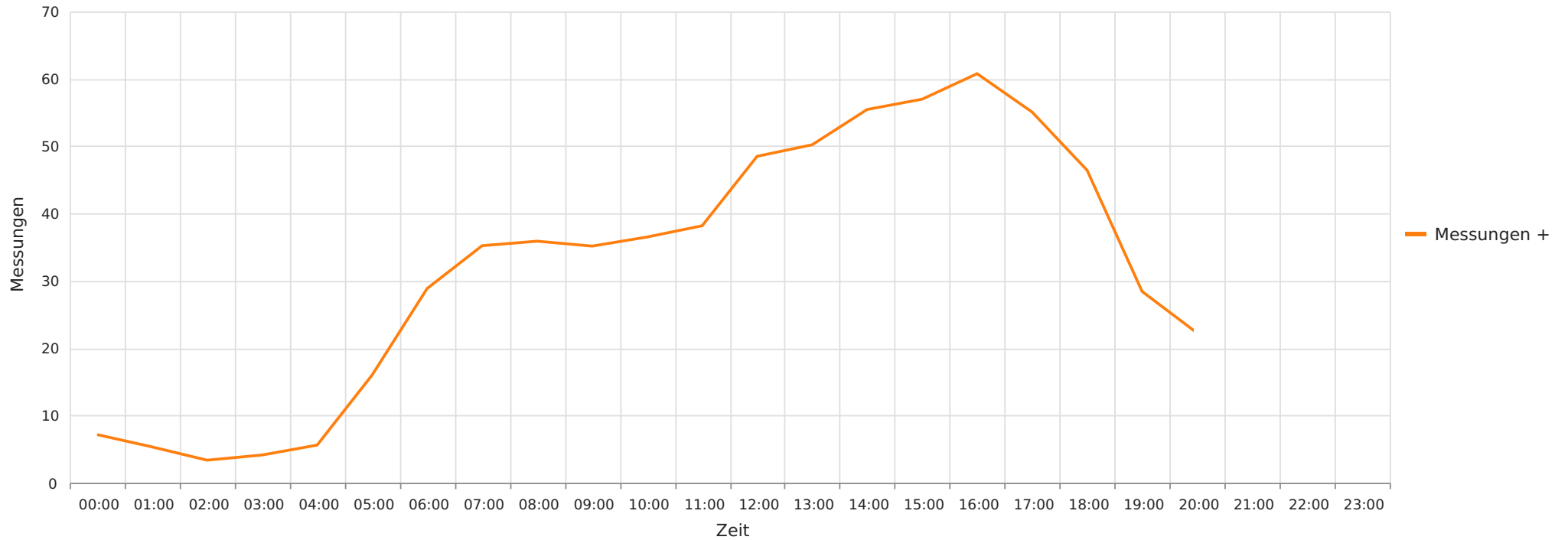

Statistik

Mittwoch, 6. November 2024, 11:00 Uhr bis Dienstag, 10. Dezember 2024, 14:00 Uhr

Messungen	24544
Durchschnittsgeschwindigkeit	Vd 60 km/h
85% der Fahrzeuge fahren langsamer oder maximal	V85 70 km/h
Maximalgeschwindigkeit	Vmax 115 km/h



2024_11_06-2024_12_10 Engehausen Ortseingang Richtung Winsen
Vd, V85, Vmax, Anzahl der Messwerte vs. Wochentag

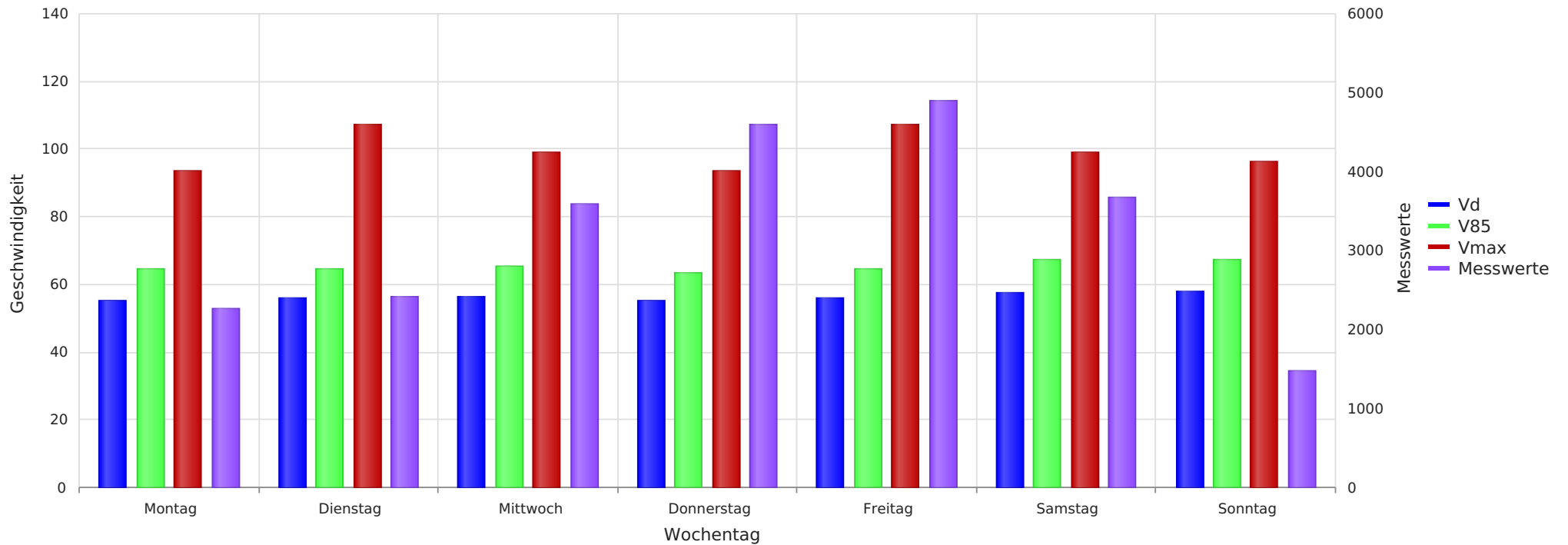

Statistik

Mittwoch, 6. November 2024, 11:00 Uhr bis Dienstag, 10. Dezember 2024, 14:00 Uhr

Messungen	24544
Durchschnittsgeschwindigkeit	Vd 60 km/h
85% der Fahrzeuge fahren langsamer oder maximal	V85 70 km/h
Maximalgeschwindigkeit	Vmax 115 km/h



2024_11_06-2024_12_10 Engehausen Ortseingang Richtung Winsen
Anzahl der Messwerte vs. Geschwindigkeit

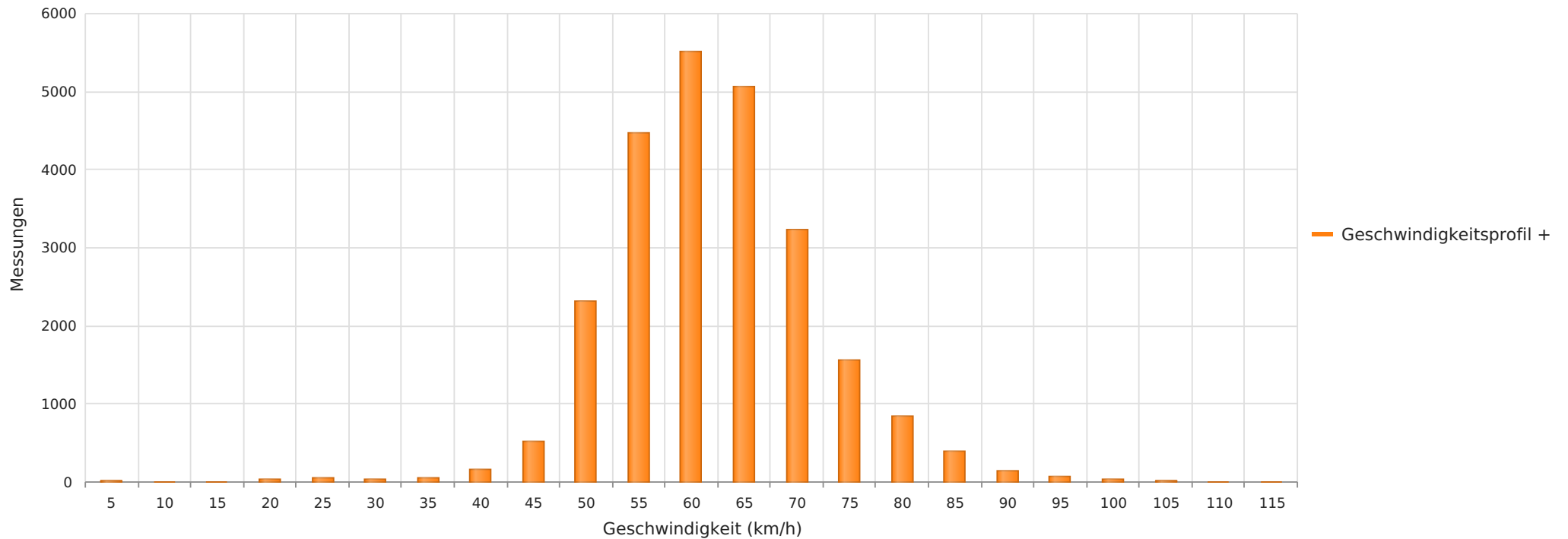

Statistik

Mittwoch, 6. November 2024, 11:00 Uhr bis Dienstag, 10. Dezember 2024, 14:00 Uhr

Messungen	24544
Durchschnittsgeschwindigkeit	Vd 60 km/h
85% der Fahrzeuge fahren langsamer oder maximal	V85 70 km/h
Maximalgeschwindigkeit	Vmax 115 km/h