

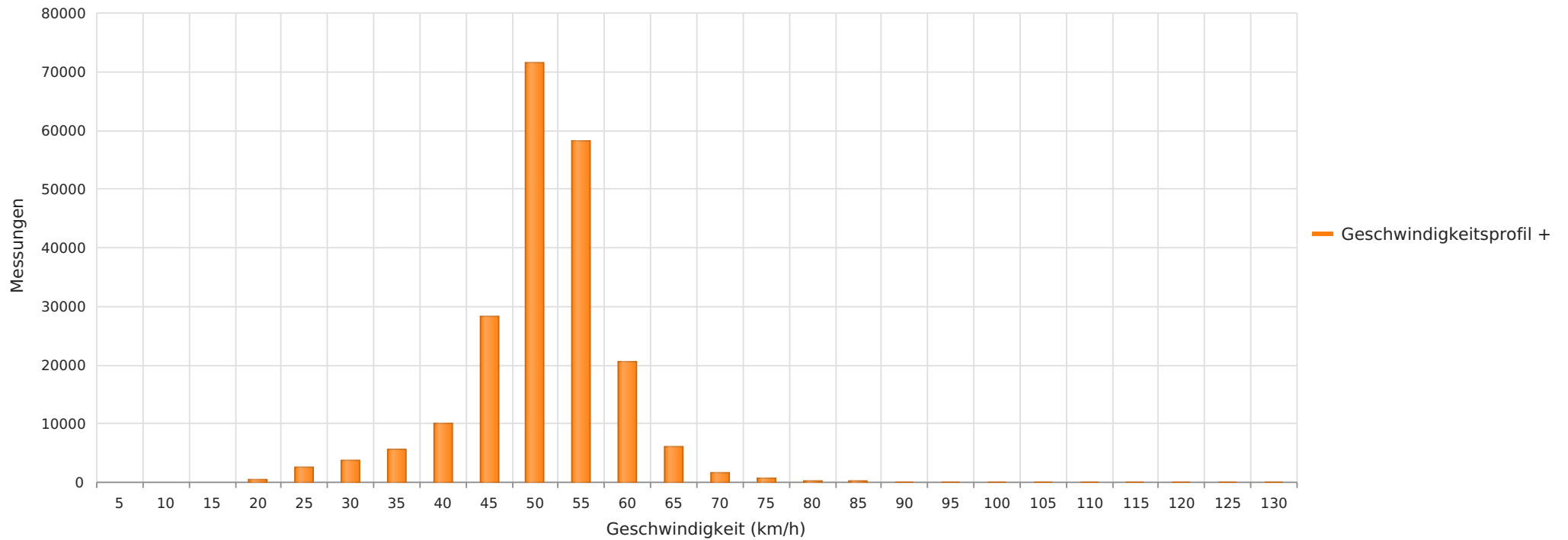

2024_11_07-2024_12_03, Neustädter Str. Richtung Grindau
Anzahl der Messwerte vs. Geschwindigkeit



Statistik

Donnerstag, 7. November 2024, 13:00 Uhr bis Dienstag, 3. Dezember 2024, 15:00 Uhr

Messungen	215037
Durchschnittsgeschwindigkeit	Vd 49 km/h
85% der Fahrzeuge fahren langsamer oder maximal	V85 55 km/h
Maximalgeschwindigkeit	Vmax 127 km/h



2024_11_07-2024_12_03, Neustädter Str. Richtung Grindau
Anzahl der Messwerte vs. Messzeitraum

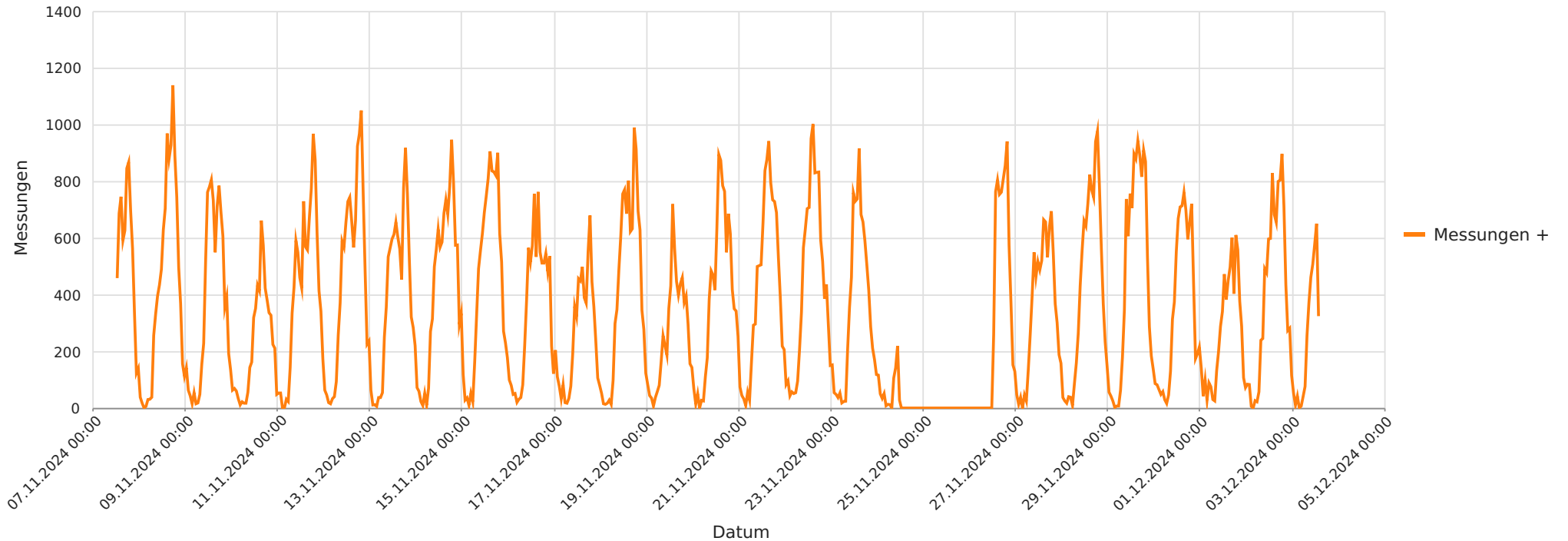

Statistik

Donnerstag, 7. November 2024, 13:00 Uhr bis Dienstag, 3. Dezember 2024, 15:00 Uhr

Messungen	215037
Durchschnittsgeschwindigkeit	Vd 49 km/h
85% der Fahrzeuge fahren langsamer oder maximal	V85 55 km/h
Maximalgeschwindigkeit	Vmax 127 km/h



2024_11_07-2024_12_03, Neustädter Str. Richtung Grindau
Geschwindigkeit vs. prozentueller Anteil an Messwerten

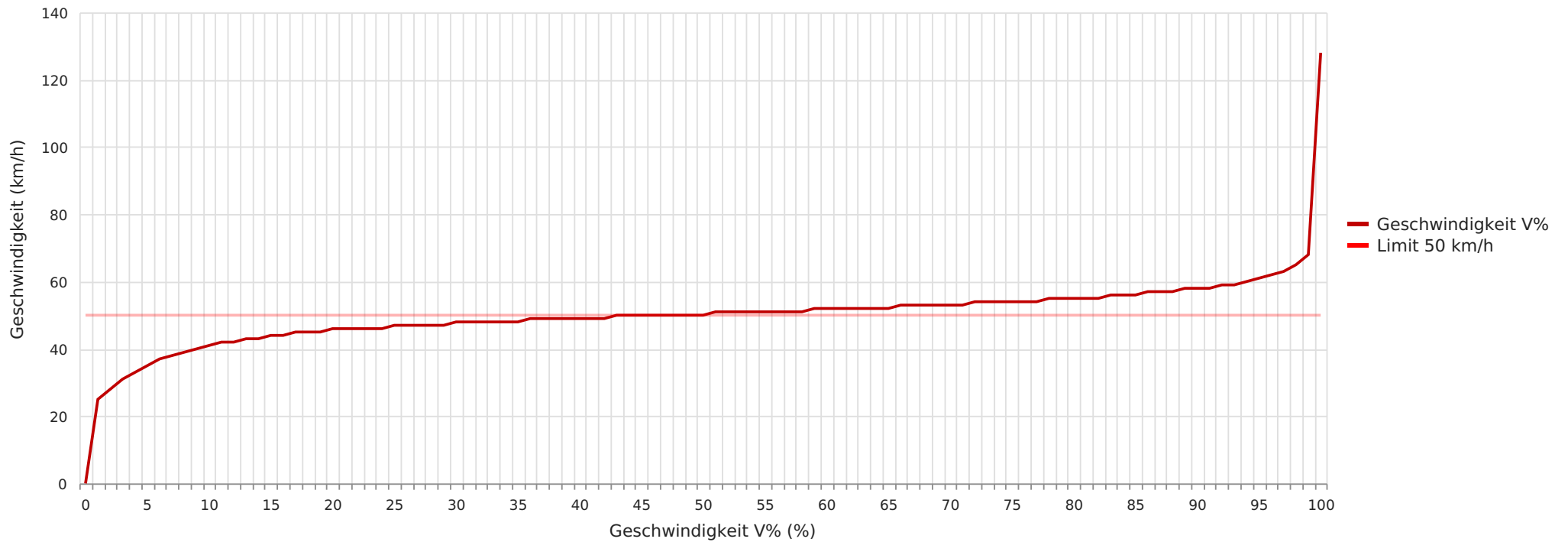

Statistik

Donnerstag, 7. November 2024, 13:00 Uhr bis Dienstag, 3. Dezember 2024, 15:00 Uhr

Messungen	215037
Durchschnittsgeschwindigkeit	Vd 49 km/h
85% der Fahrzeuge fahren langsamer oder maximal	V85 55 km/h
Maximalgeschwindigkeit	Vmax 127 km/h



2024_11_07-2024_12_03, Neustädter Str. Richtung Grindau
Vd, V85, Vmax vs. Uhrzeit

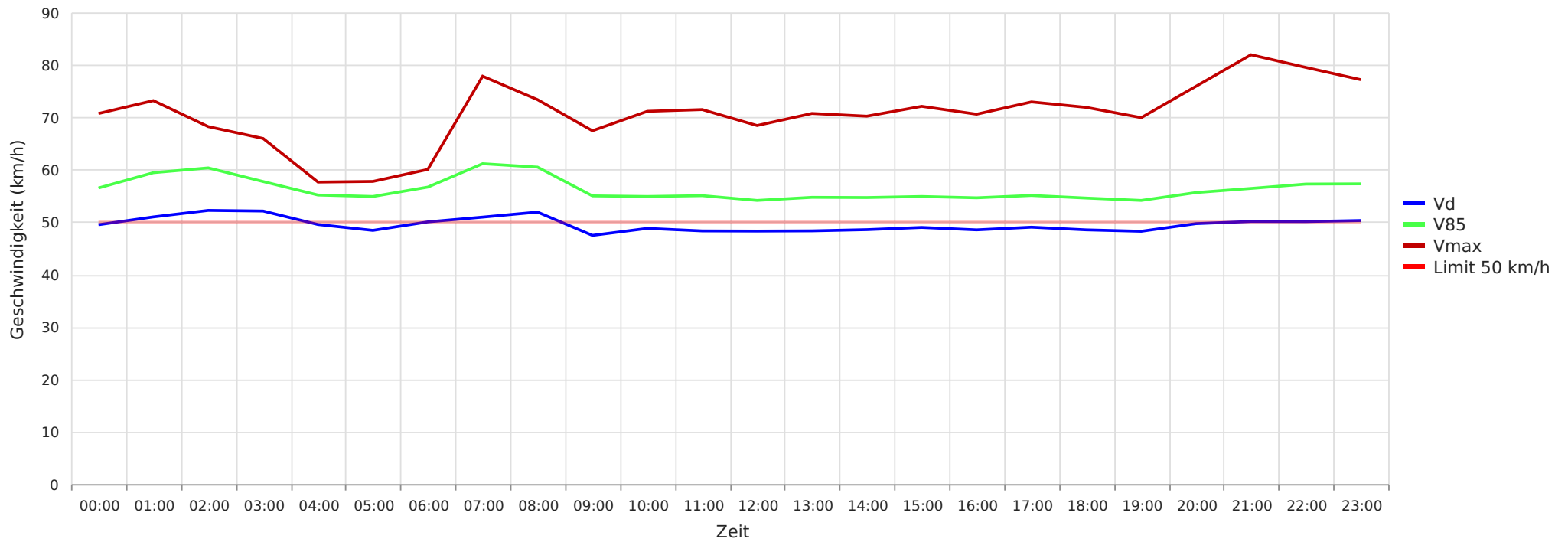

Statistik

Donnerstag, 7. November 2024, 13:00 Uhr bis Dienstag, 3. Dezember 2024, 15:00 Uhr

Messungen	215037
Durchschnittsgeschwindigkeit	Vd 49 km/h
85% der Fahrzeuge fahren langsamer oder maximal	V85 55 km/h
Maximalgeschwindigkeit	Vmax 127 km/h



2024_11_07-2024_12_03, Neustädter Str. Richtung Grindau
Gemittelte Anzahl an Messwerten vs. Uhrzeit

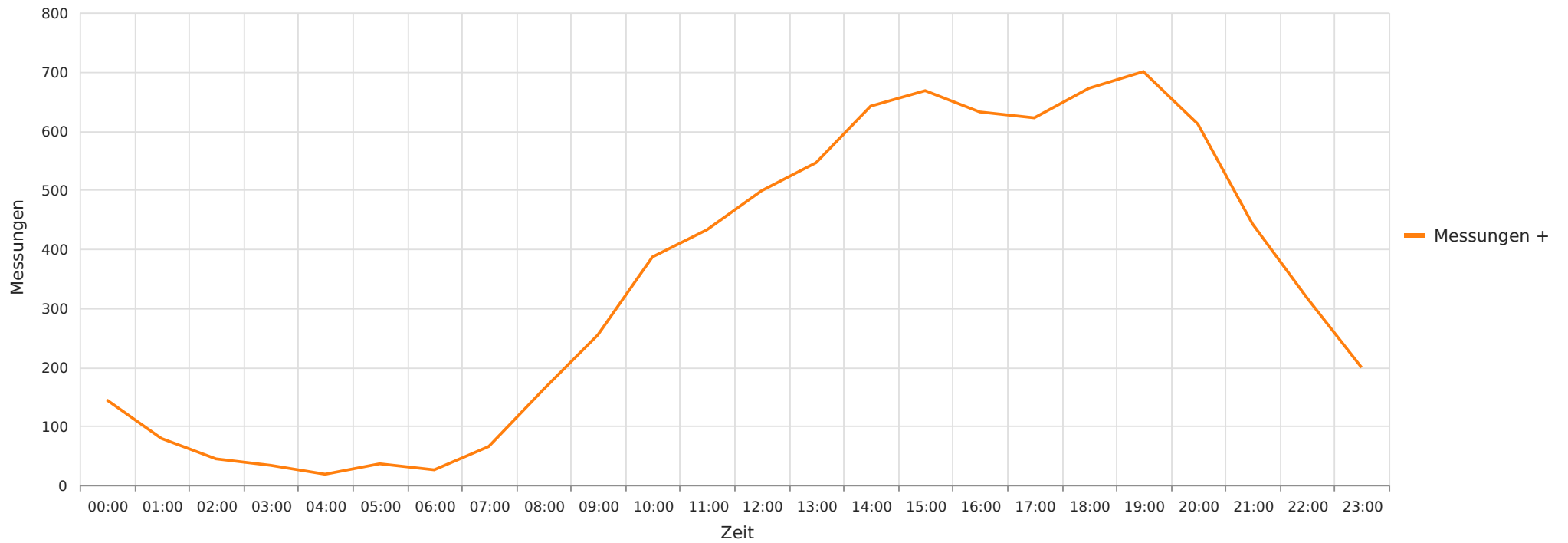

Statistik

Donnerstag, 7. November 2024, 13:00 Uhr bis Dienstag, 3. Dezember 2024, 15:00 Uhr

Messungen	215037
Durchschnittsgeschwindigkeit	Vd 49 km/h
85% der Fahrzeuge fahren langsamer oder maximal	V85 55 km/h
Maximalgeschwindigkeit	Vmax 127 km/h



2024_11_07-2024_12_03, Neustädter Str. Richtung Grindau
Vd, V85, Vmax, Anzahl der Messwerte vs. Wochentag

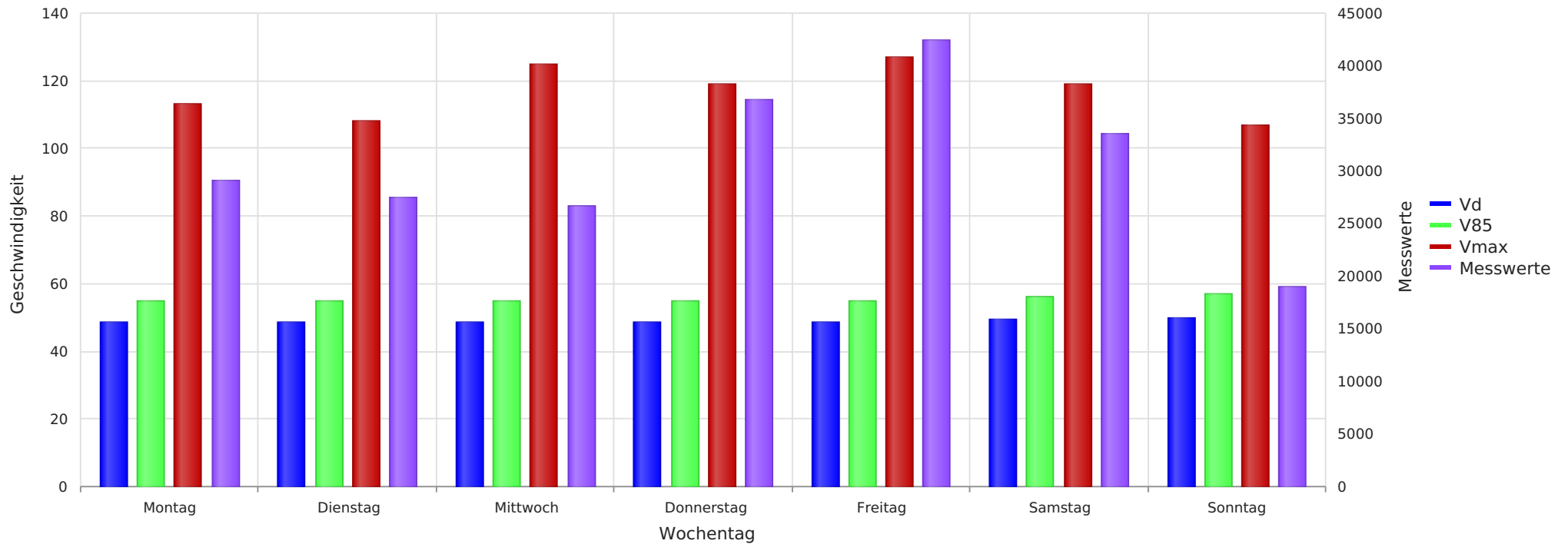

Statistik

Donnerstag, 7. November 2024, 13:00 Uhr bis Dienstag, 3. Dezember 2024, 15:00 Uhr

Messungen	215037
Durchschnittsgeschwindigkeit	Vd 49 km/h
85% der Fahrzeuge fahren langsamer oder maximal	V85 55 km/h
Maximalgeschwindigkeit	Vmax 127 km/h