

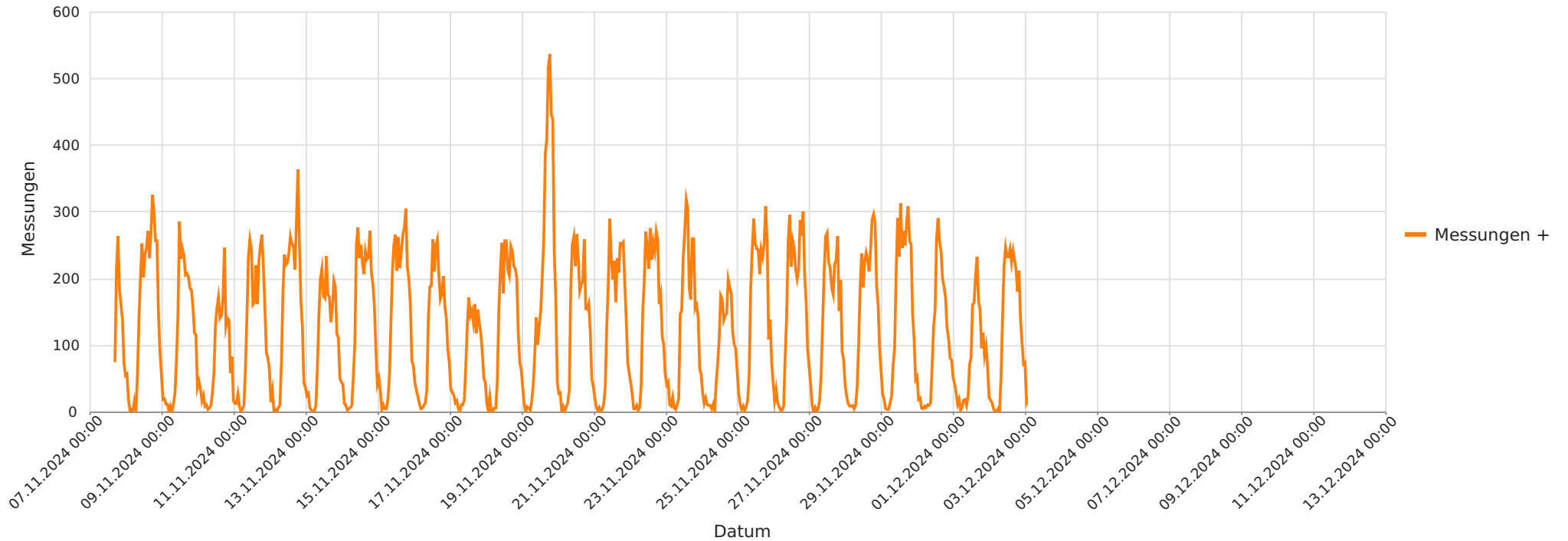

2024_11_07-2024_12_11 Neustädter Straße Richtung Ortskern
Anzahl der Messwerte vs. Messzeitraum



Statistik

Donnerstag, 7. November 2024, 17:00 Uhr bis Mittwoch, 11. Dezember 2024, 19:00 Uhr

Messungen		86102
Durchschnittsgeschwindigkeit	Vd	51 km/h
85% der Fahrzeuge fahren langsamer oder maximal	V85	62 km/h
Maximalgeschwindigkeit	Vmax	159 km/h



2024_11_07-2024_12_11 Neustädter Straße Richtung Ortskern
Geschwindigkeit vs. prozentueller Anteil an Messwerten

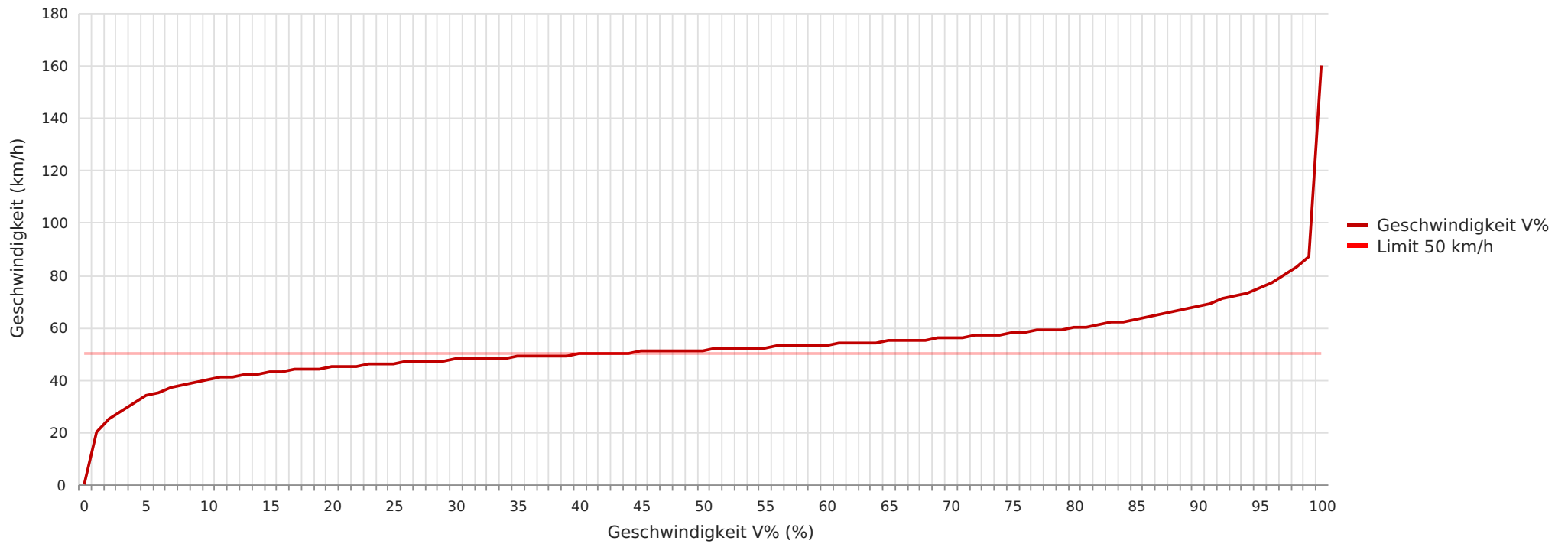

Statistik

Donnerstag, 7. November 2024, 17:00 Uhr bis Mittwoch, 11. Dezember 2024, 19:00 Uhr

Messungen	86102
Durchschnittsgeschwindigkeit	Vd 51 km/h
85% der Fahrzeuge fahren langsamer oder maximal	V85 62 km/h
Maximalgeschwindigkeit	Vmax 159 km/h





2024_11_07-2024_12_11 Neustädter Straße Richtung Ortskern
Vd, V85, Vmax vs. Uhrzeit

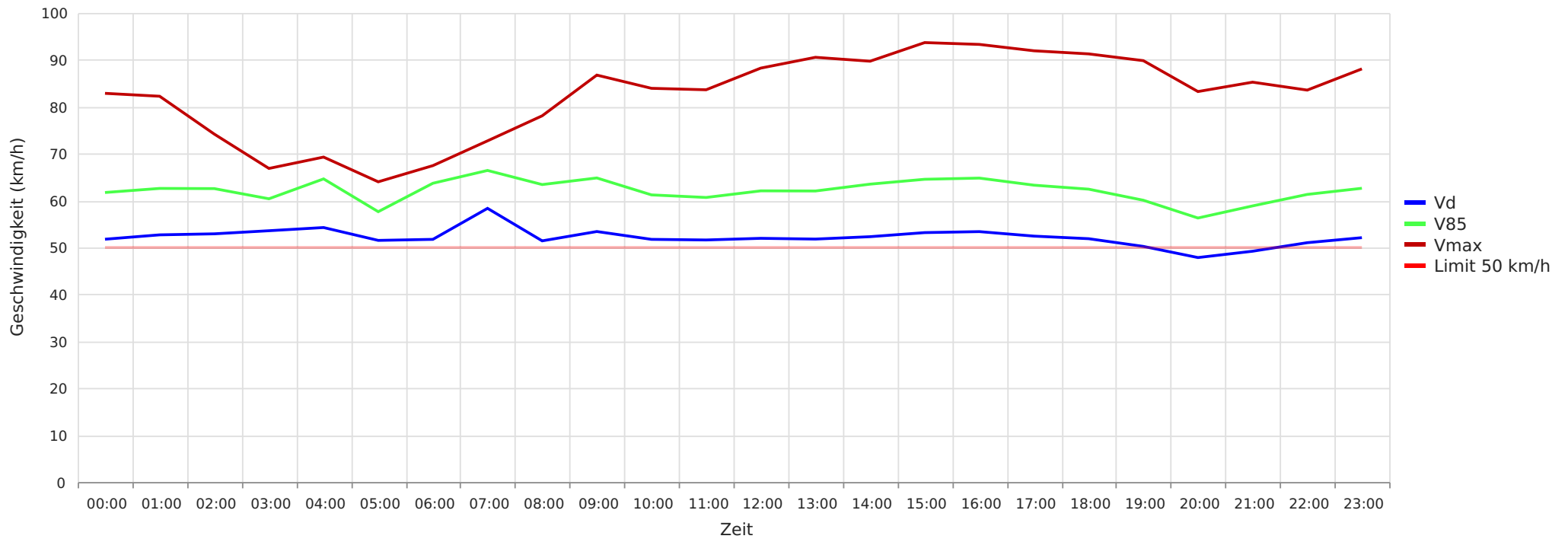

Statistik

Donnerstag, 7. November 2024, 17:00 Uhr bis Mittwoch, 11. Dezember 2024, 19:00 Uhr

Messungen	86102
Durchschnittsgeschwindigkeit	Vd 51 km/h
85% der Fahrzeuge fahren langsamer oder maximal	V85 62 km/h
Maximalgeschwindigkeit	Vmax 159 km/h



2024_11_07-2024_12_11 Neustädter Straße Richtung Ortskern
Gemittelte Anzahl an Messwerten vs. Uhrzeit

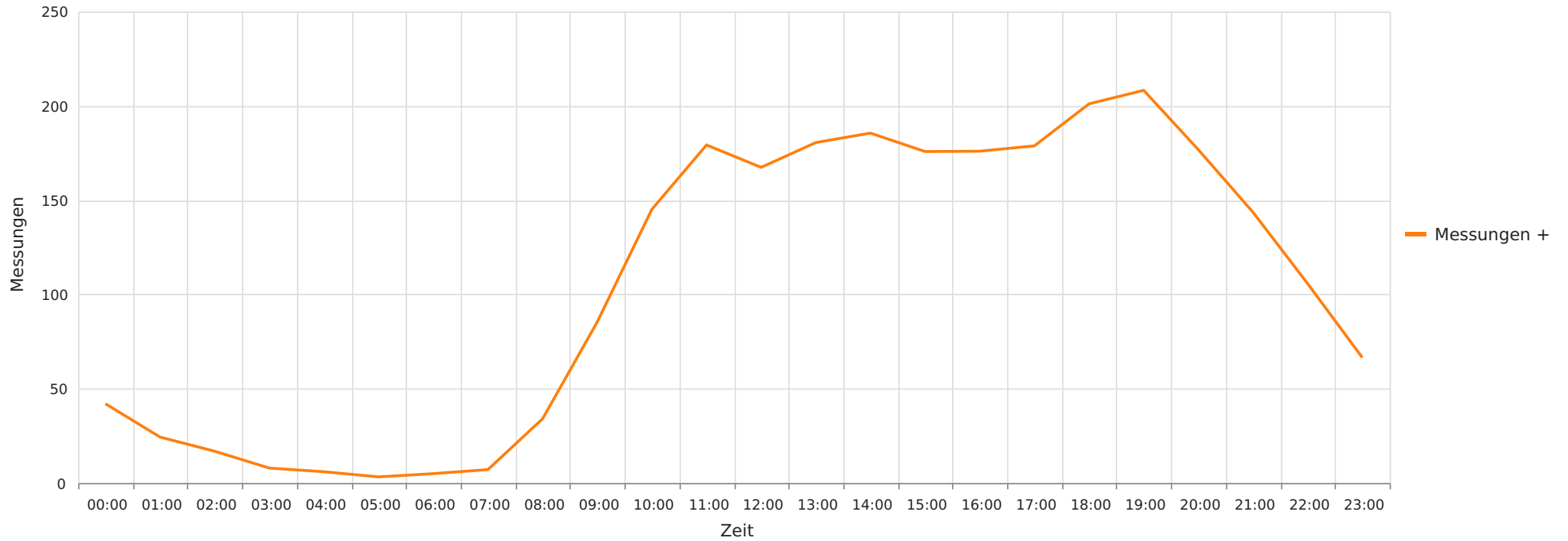

Statistik

Donnerstag, 7. November 2024, 17:00 Uhr bis Mittwoch, 11. Dezember 2024, 19:00 Uhr

Messungen	86102
Durchschnittsgeschwindigkeit	Vd 51 km/h
85% der Fahrzeuge fahren langsamer oder maximal	V85 62 km/h
Maximalgeschwindigkeit	Vmax 159 km/h



2024_11_07-2024_12_11 Neustädter Straße Richtung Ortskern
Vd, V85, Vmax, Anzahl der Messwerte vs. Wochentag

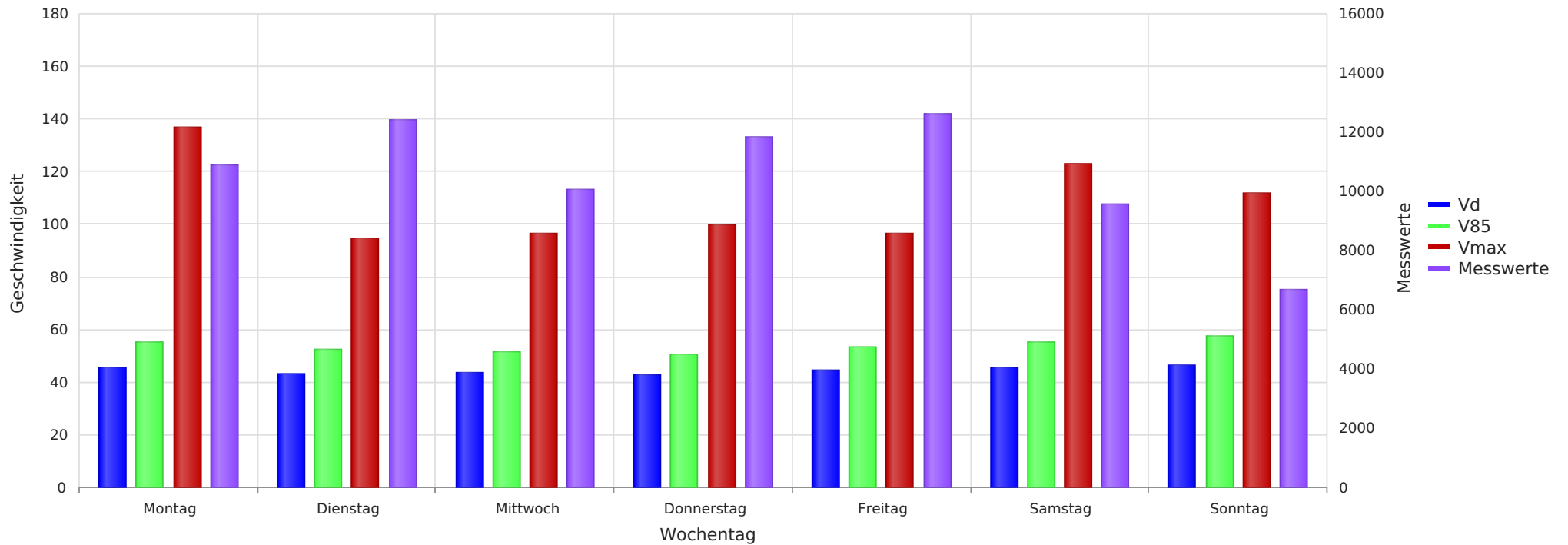

Statistik

Donnerstag, 7. November 2024, 17:00 Uhr bis Mittwoch, 11. Dezember 2024, 19:00 Uhr

Messungen	86102
Durchschnittsgeschwindigkeit	Vd 51 km/h
85% der Fahrzeuge fahren langsamer oder maximal	V85 62 km/h
Maximalgeschwindigkeit	Vmax 159 km/h



2024_11_07-2024_12_11 Neustädter Straße Richtung Ortskern
Anzahl der Messwerte vs. Geschwindigkeit

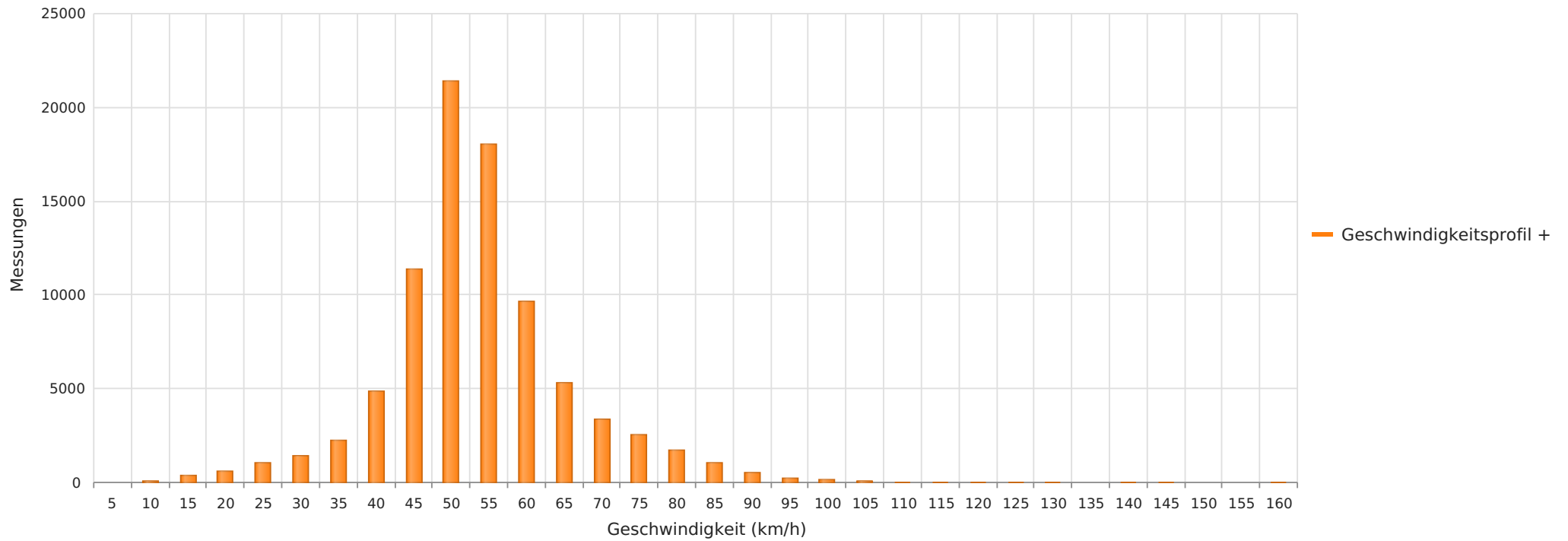

Statistik

Donnerstag, 7. November 2024, 17:00 Uhr bis Mittwoch, 11. Dezember 2024, 19:00 Uhr

Messungen	86102
Durchschnittsgeschwindigkeit	Vd 51 km/h
85% der Fahrzeuge fahren langsamer oder maximal	V85 62 km/h
Maximalgeschwindigkeit	Vmax 159 km/h